

**UCHWAŁA NR IV/\_\_\_\_\_/2024  
RADY GMINY LUTOWISKA  
z dnia 25 września 2024 roku**

**w sprawie zmiany uchwały Nr XXVIII/130/94 Rady Gminy Lutowiska z dnia 25 maja 1994 r. w sprawie uznania za użytki ekologiczne wsi Hulskie i Krywe**

Na podstawie art. 18 ust. 2 pkt 15, art. 40 ust. 1 ustawy z dnia 8 marca 1990 r. o samorządzie gminnym (t.j. Dz. U. z 2024 r. poz. 609 ze zm.) oraz art. 44 ust. 1, 2 i 3a, art. 45 ust. 1 ustawy z dnia 16 kwietnia 2004 r. o ochronie przyrody (t.j. Dz. U. z 2023 r. poz. 1336 ze zm.) po uzgodnieniu z Regionalnym Dyrektorem Ochrony Środowiska z Rzeszowie, Rada Gminy Lutowiska uchwała co następuje:

**§1.** W uchwale Nr XXVIII/130/94 Rady Gminy Lutowiska z dnia 25 maja 1994 r. w sprawie uznania za użytki ekologiczne wsi Hulskie i Krywe wprowadza się następujące zmiany:

1) **§1** otrzymuje brzmienie:

„1. Użytek ekologiczny „Wieś Krywe” o powierzchni 216,42 ha położony jest na działkach ewidencyjnych nr 9, 10, 11, 12/2, 15/2, 16, 17, 18, 19, 20, 21, 22, 23, część działki 24/3, 24/5, 24/6, 24/7, 25, 26, 27, 28, 29, 30 obręb ewidencyjny Krywe 0012, działka nr 4, część działki 244 obręb ewidencyjny Hulskie 0011, zgodnie z załącznikiem nr 1 (od 1a a do 1f) niniejszej uchwały. Punkty załamania granicy obszaru zostały zamieszczone w załączniku nr 2 do niniejszej uchwały.

2. Użytek ekologiczny „Wieś Hulskie” o powierzchni 74,53 ha położony jest na działkach 3/1, 3/2, 5, 10/1, 10/5, 10/6, część działki 10/7 obręb Hulskie 0011, zgodnie z załącznikiem nr 3 (od 3a do 3e) do niniejszej uchwały. Punkty załamania granicy obszaru zostały zamieszczone w załączniku nr 4 do niniejszej uchwały.”;

2) **§4** otrzymuje brzmienie:

„W odniesieniu do użytków ekologicznych, o których mowa w § 1, wprowadza się zakaz:

- 1) niszczenia, uszkodzenia lub przekształcania obiektu lub obszaru;
- 2) wykonywania prac ziemnych trwale zniekształcających rzeźbę terenu, z wyjątkiem prac związanych z zabezpieczeniem przeciwsztormowym lub przeciwpowodziowym, albo budową, odbudową, utrzymaniem, remontem lub naprawą urządzeń wodnych;
- 3) uszkodzenia i zanieczyszczenia gleby;
- 4) dokonywania zmian stosunków wodnych, jeżeli zmiany te nie służą ochronie przyrody albo racjonalnej gospodarce rolnej, leśnej, wodnej lub rybackiej;
- 5) likwidowania, zasypywania i przekształcania naturalnych zbiorników wodnych, starorzeczy oraz obszarów wodno-błotnych;
- 6) wylewania gnojowicy, z wyjątkiem nawożenia użytków gruntów rolnych;
- 7) zmiany sposobu użytkowania ziemi;
- 8) wydobywania do celów gospodarczych skał, w tym torfu oraz skamieniałości, w tym kopalnych szczątków roślin i zwierząt, a także minerałów i bursztynu;

9) umyślnego zabijania dziko występujących zwierząt, niszczenia nor, legowisk zwierzęcych oraz tarlisk i złożonej ikry z wyjątkiem amatorskiego połowu ryb oraz wykonywania czynności związanych z racjonalną gospodarką leśną, rybacką i łowiecką.”.

**§2.** Nadzór nad użytkami ekologicznymi o których mowa w **§1** sprawować będzie Nadleśnictwo Lutowiska.

**§3.** Wykonanie uchwały powierza się Wójtowi Gminy Lutowiska.

**§4.** Uchwała wchodzi w życie po upływie 14 dni od dnia ogłoszenia w Dzienniku Urzędowym Województwa Podkarpackiego.

## UZASADNIENIE

Pismem, znak sprawy ZG.7212.5.2024 Nadleśnictwo Lutowiska wystąpiło do Rady Gminy Lutowiska z prośbą o uregulowanie granic użytków ekologicznych wsi Hulskie i Krywe, które zostały wprowadzone na wniosek Nadleśnictwa Lutowiska, Uchwałą Rady Gminy Lutowiska z dnia 25 maja 1994 r.

Użytek ekologiczny został ustanowiony jako ochrona krajobrazu, szaty roślinnej i gruntu dawnej wsi Hulskie i Krywe. Przedmiotem tej uchwały jest uszczegółowienie granicy obszaru i powierzchni użytków ekologicznych uznanych Uchwałą Rady Gminy Lutowiska z dnia 25 maja 1994 r w sprawie uznania za użytki ekologiczne wsi Hulskie i Krywe. W związku z tym, że Nadleśnictwo Lutowiska zaznacza, że nie jest w stanie podać aktualnej faktycznej powierzchni użytków ekologicznych. Podać może tylko powierzchnie wnioskowane:

1. Użytek ekologiczny „Wieś Krywe” o powierzchni 216,42 ha położony jest na działkach ewidencyjnych nr 9, 10, 11, 12/2, 15/2, 16, 17, 18, 19, 20, 21, 22, 23, część działki 24/3, 24/5, 24/6, 24/7, 25, 26, 27, 28, 29, 30 obręb ewidencyjny Krywe 0012, działka nr 4, część działki 244 obręb ewidencyjny Hulskie 0011.
2. Użytek ekologiczny „Wieś Hulskie” o powierzchni 74,53 ha położony jest na działkach 3/1, 3/2, 5, 10/1, 10/5, 10/6, część działki 10/7 obręb Hulskie 0011.

Realizując zapis art. 44 ust. 3a ustawy o ochronie przyrody (t.j. Dz. U. z 2023 r. poz. 1336), projekt uchwały został przedłożony do uzgodnienia z Regionalnym Dyrektorem Ochrony Środowiska w Rzeszowie.

W związku z powyższym, podjęcie przedmiotowej uchwały uznaje się za zasadne.

Załącznik nr 1 do uchwały  
Nr IV/.../2024  
Rady Gminy Lutowiska  
Z dnia 25 września 2024 r.

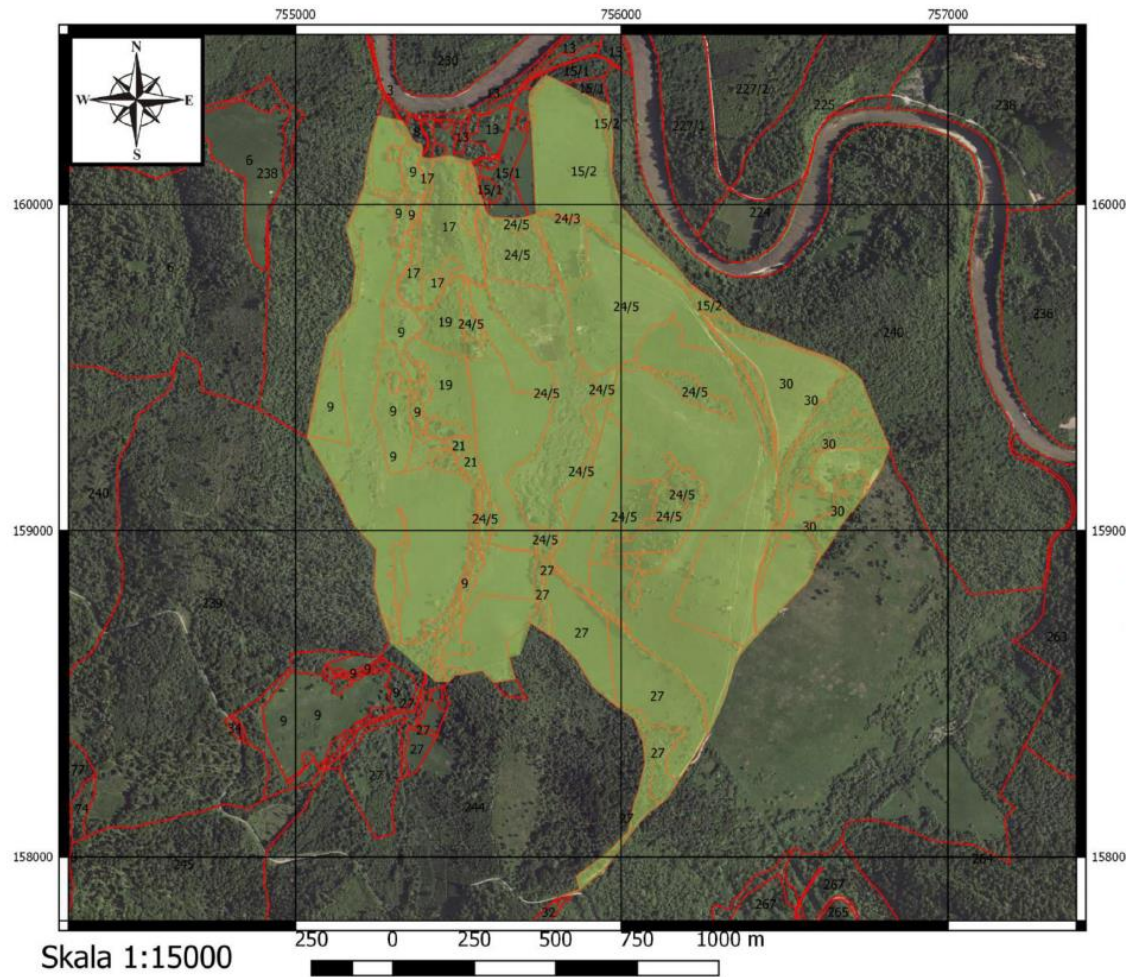

Położenie i przebieg  
granicy

Użytku ekologicznego  
"Wieś Krywe"

*Podkład WMS  
Ortofotomapa - Geoportal*

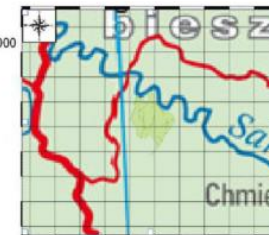

Legenda

- Użytek "Wieś Krywe"
- Użytek ewidencyjny

Załącznik nr 2 do uchwały  
Nr IV/.../2024  
Rady Gminy Lutowiska  
Z dnia 25 września 2024 r.

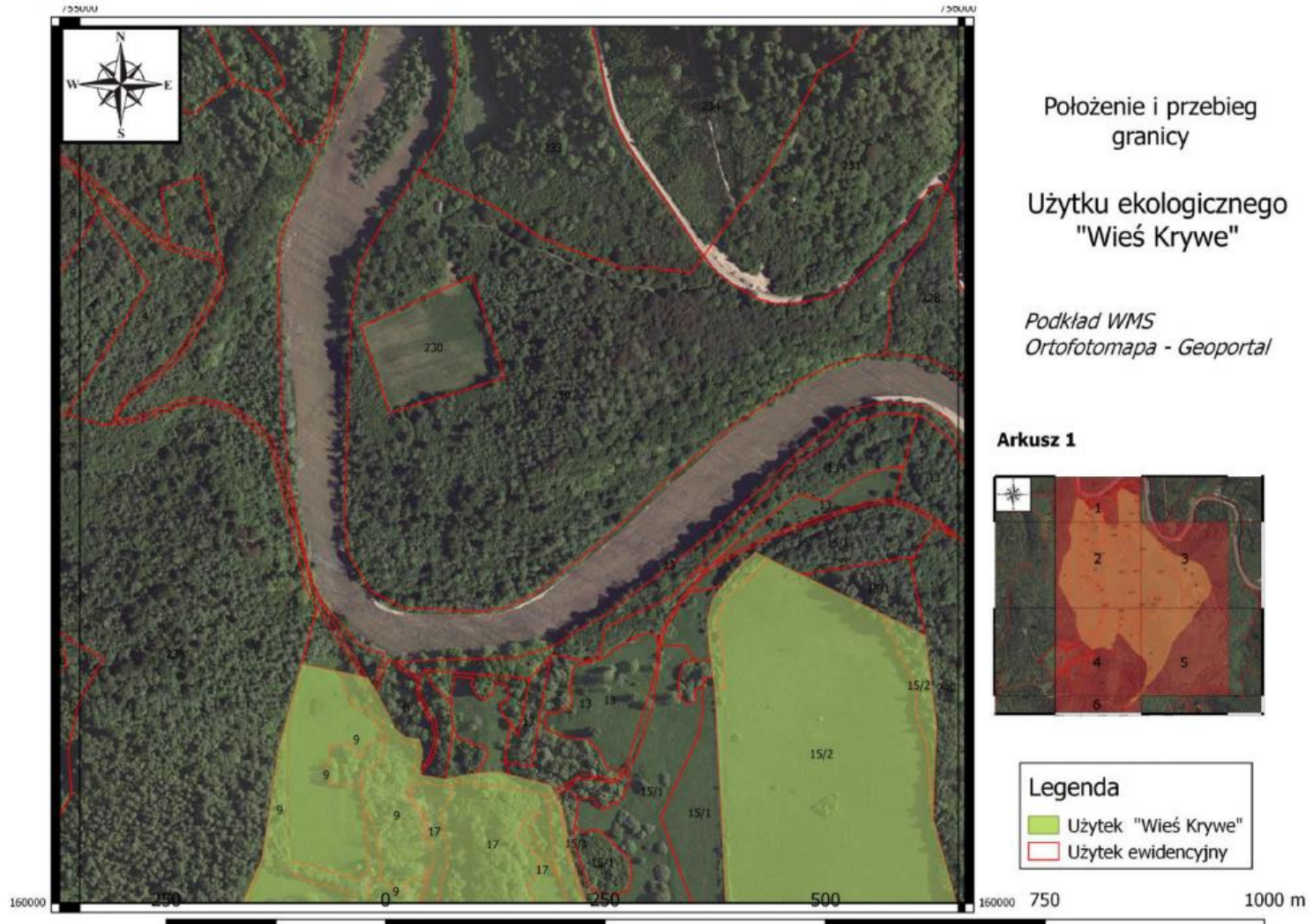

Załącznik nr 3 do uchwały  
Nr IV/.../2024  
Rady Gminy Lutowiska  
Z dnia 25 września 2024 r.

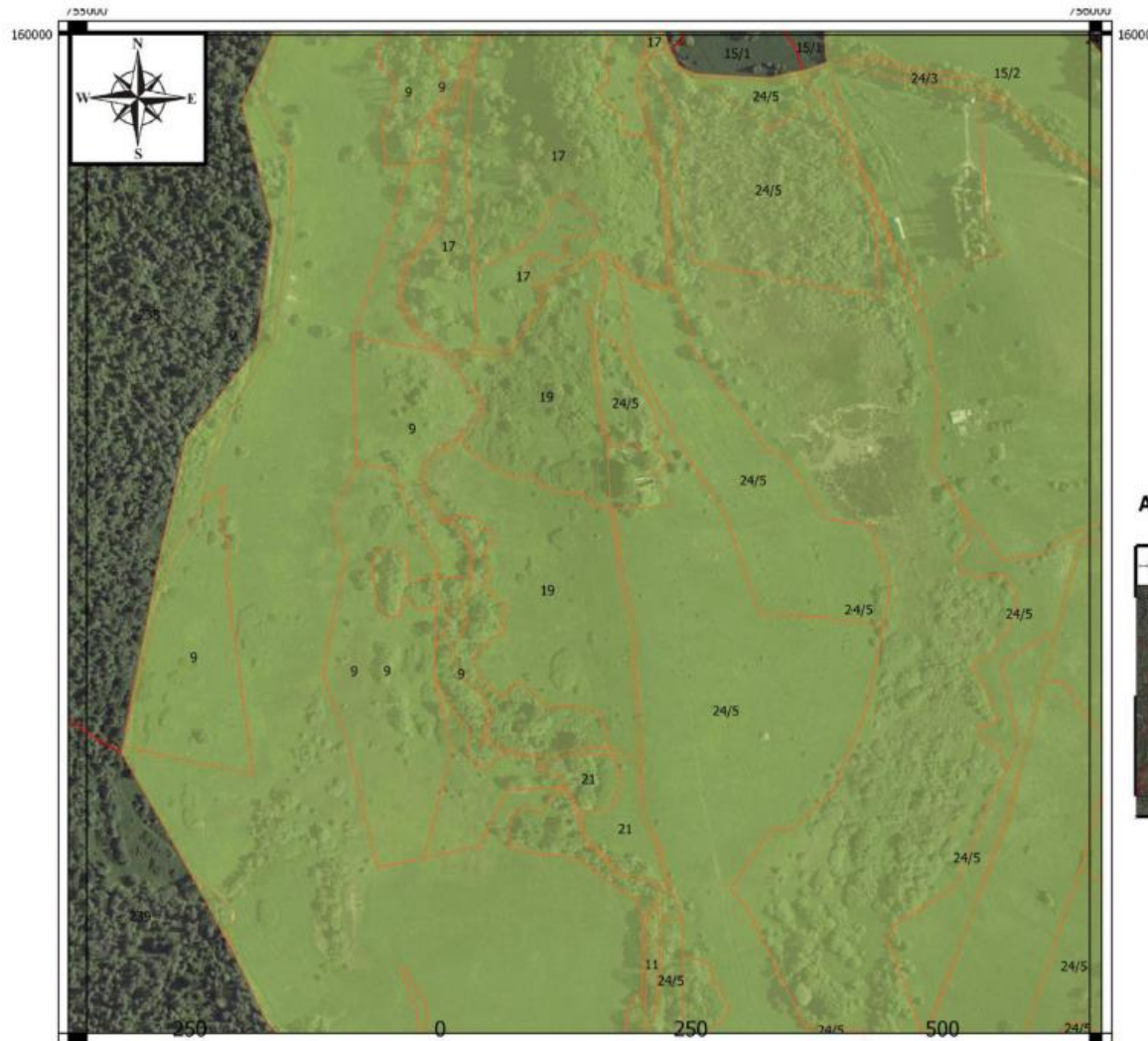

Położenie i przebieg  
granicy

Użytku ekologicznego  
"Wieś Krywe"

Podkład WMS  
Ortofotomapa - Geoportal

Arkusz 2

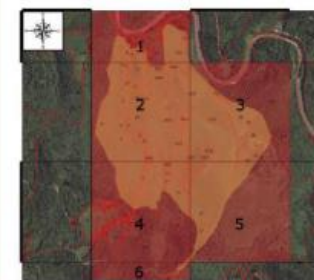

Legenda

- Użytek "Wieś Krywe"
- Użytek ewidencyjny

750 1000 m

Załącznik nr 4 do uchwały  
Nr IV/.../2024  
Rady Gminy Lutowiska  
Z dnia 25 września 2024 r.

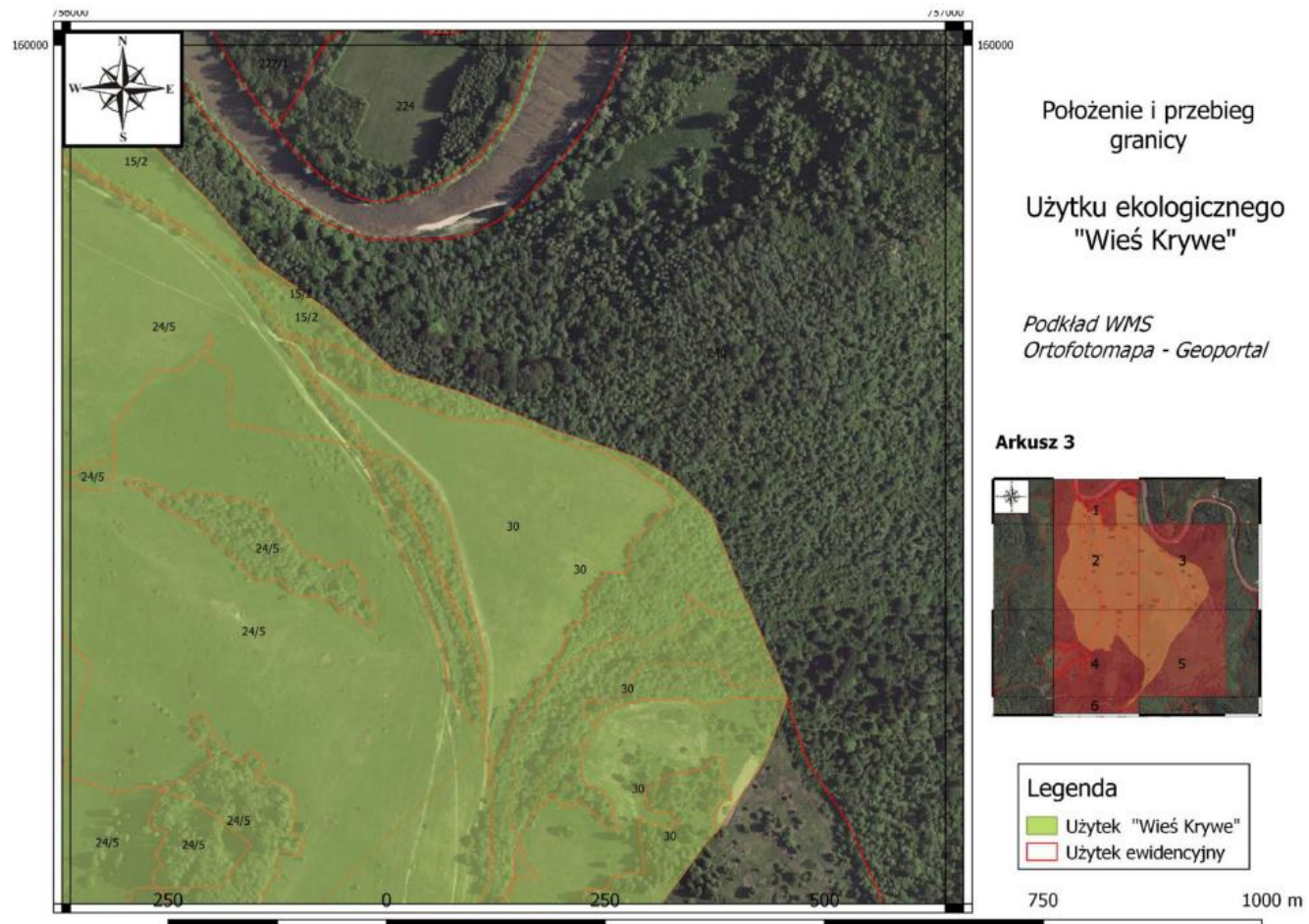

Załącznik nr 5 do uchwały  
Nr IV/.../2024  
Rady Gminy Lutowiska  
Z dnia 25 września 2024 r.

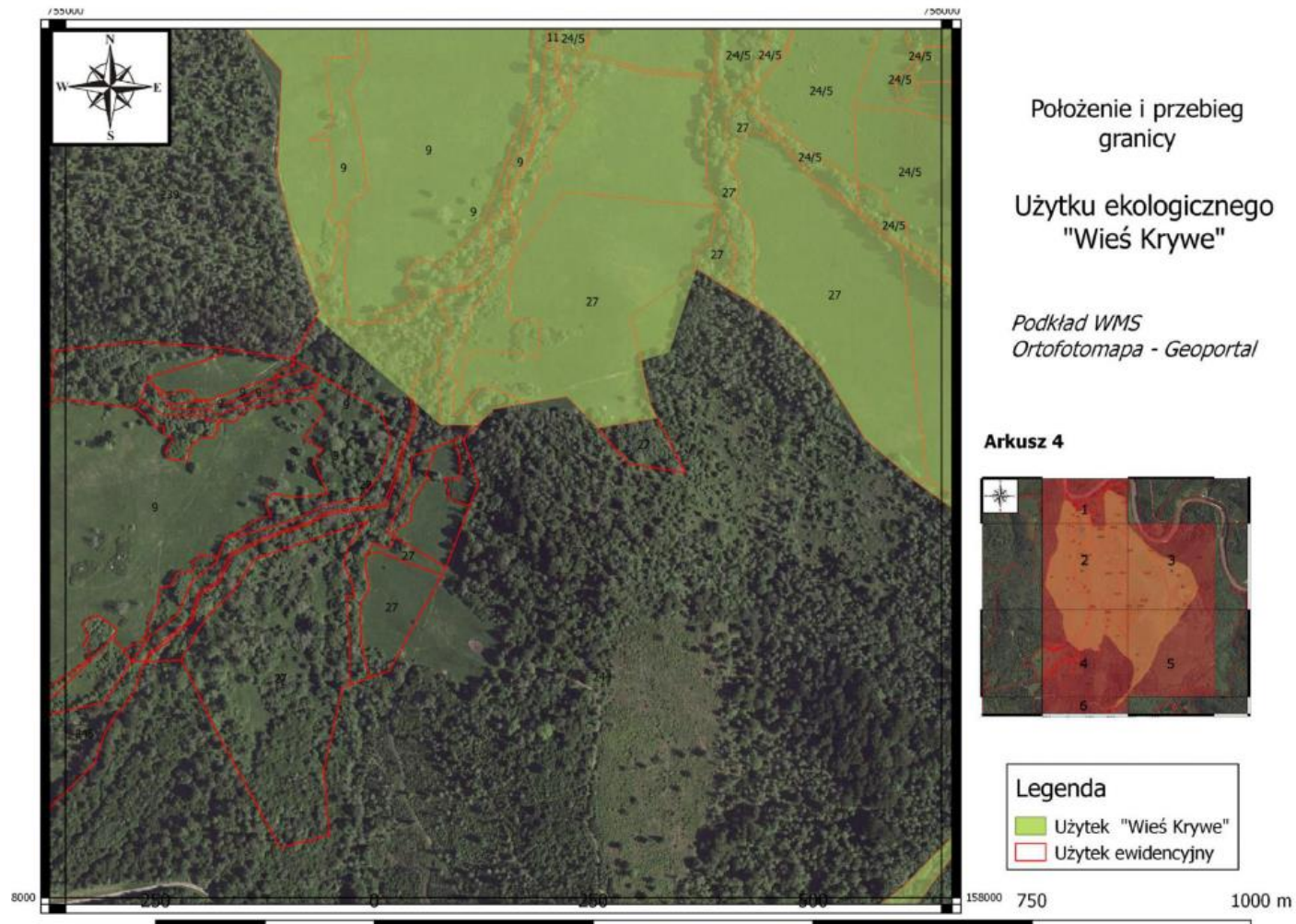



Załącznik nr 6 do uchwały  
Nr IV/.../2024  
Rady Gminy Lutowiska  
Z dnia 25 września 2024 r.

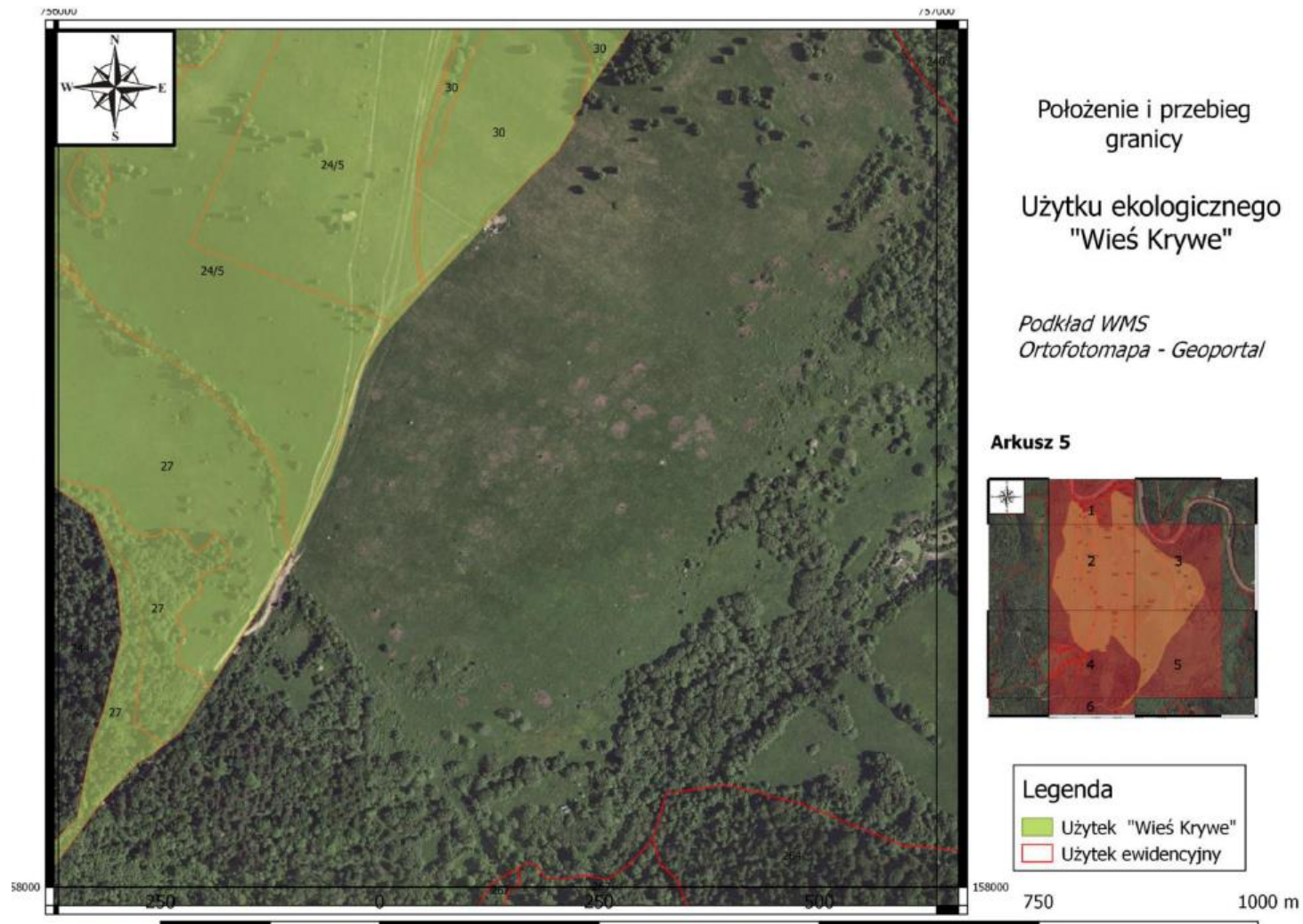

Załącznik nr 7 do uchwały  
Nr IV/.../2024  
Rady Gminy Lutowiska  
Z dnia 25 września 2024 r.

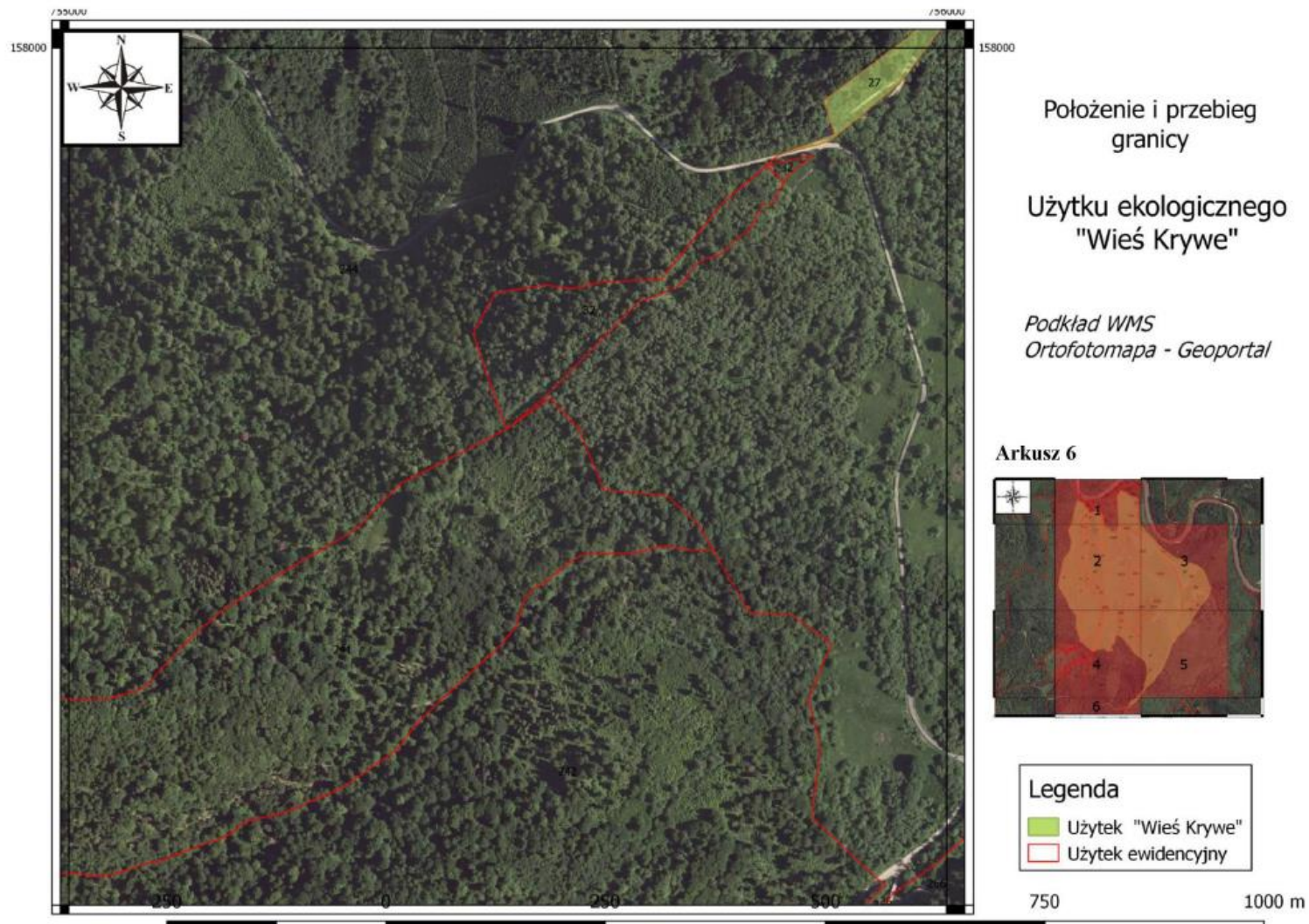

Krywe- punkty załamania granic

| Nr | X         | Y         |
|----|-----------|-----------|
| 1  | 755389,23 | 160147,39 |
| 2  | 755389,92 | 160144,98 |
| 3  | 755416,49 | 160140,58 |
| 4  | 755452,72 | 160147,98 |
| 5  | 755475,40 | 160149,37 |
| 6  | 755536,27 | 160133,84 |
| 7  | 755540,20 | 160126,12 |
| 8  | 755542,53 | 160122,47 |
| 9  | 755550,08 | 160109,20 |
| 10 | 755559,08 | 160057,47 |
| 11 | 755582,46 | 159985,73 |
| 12 | 755591,15 | 159969,04 |
| 13 | 755607,12 | 159961,52 |
| 14 | 755680,50 | 159957,50 |
| 15 | 755719,41 | 159965,87 |
| 16 | 755739,70 | 159973,02 |
| 17 | 755739,70 | 159973,02 |
| 18 | 755737,65 | 159979,51 |
| 19 | 755723,96 | 160243,48 |
| 20 | 755722,18 | 160256,93 |
| 21 | 755719,63 | 160276,16 |
| 22 | 755717,93 | 160289,07 |
| 23 | 755715,31 | 160318,60 |
| 24 | 755720,36 | 160342,06 |
| 25 | 755729,49 | 160355,78 |
| 26 | 755731,23 | 160357,84 |
| 27 | 755747,64 | 160377,31 |
| 28 | 755768,57 | 160397,45 |
| 29 | 755784,13 | 160389,87 |
| 30 | 755820,60 | 160372,12 |
| 31 | 755893,51 | 160336,61 |
| 32 | 755911,35 | 160327,85 |
| 33 | 755962,39 | 160302,80 |
| 34 | 755974,96 | 160203,00 |
| 35 | 755971,02 | 160096,53 |
| 36 | 755998,83 | 159996,08 |
| 37 | 756074,93 | 159905,02 |
| 38 | 756158,10 | 159822,21 |
| 39 | 756215,02 | 159754,03 |
| 40 | 756284,74 | 159704,34 |

|    |           |           |
|----|-----------|-----------|
| 41 | 756294,70 | 159697,24 |
| 42 | 756325,65 | 159668,96 |
| 43 | 756369,01 | 159629,35 |
| 44 | 756371,96 | 159626,65 |
| 45 | 756457,92 | 159599,23 |
| 46 | 756553,09 | 159559,88 |
| 47 | 756648,02 | 159528,30 |
| 48 | 756691,61 | 159503,93 |
| 49 | 756733,79 | 159462,52 |
| 50 | 756757,67 | 159401,62 |
| 51 | 756778,86 | 159349,77 |
| 52 | 756782,17 | 159341,66 |
| 53 | 756812,93 | 159272,60 |
| 54 | 756814,39 | 159269,32 |
| 55 | 756819,35 | 159253,62 |
| 56 | 756798,41 | 159195,69 |
| 57 | 756789,78 | 159177,50 |
| 58 | 756741,00 | 159101,60 |
| 59 | 756731,65 | 159093,71 |
| 60 | 756684,96 | 159029,73 |
| 61 | 756664,48 | 159000,19 |
| 62 | 756649,12 | 158971,55 |
| 63 | 756597,97 | 158898,05 |
| 64 | 756595,23 | 158887,29 |
| 65 | 756587,05 | 158876,66 |
| 66 | 756589,39 | 158870,40 |
| 67 | 756569,67 | 158837,47 |
| 68 | 756538,43 | 158808,34 |
| 69 | 756504,91 | 158772,40 |
| 70 | 756498,86 | 158765,93 |
| 71 | 756434,38 | 158697,34 |
| 72 | 756385,92 | 158644,29 |
| 73 | 756369,17 | 158624,18 |
| 74 | 756350,50 | 158594,66 |
| 75 | 756341,43 | 158570,72 |
| 76 | 756325,27 | 158509,06 |
| 77 | 756311,62 | 158468,48 |
| 78 | 756268,59 | 158379,11 |
| 79 | 756265,08 | 158380,63 |
| 80 | 756238,92 | 158331,11 |
| 81 | 756171,88 | 158226,88 |

|     |           |           |
|-----|-----------|-----------|
| 82  | 756141,80 | 158180,10 |
| 83  | 756119,73 | 158161,82 |
| 84  | 756107,57 | 158151,75 |
| 85  | 756089,97 | 158141,77 |
| 86  | 756049,24 | 158097,44 |
| 87  | 755997,79 | 158027,68 |
| 88  | 755950,18 | 157963,37 |
| 89  | 755907,42 | 157926,82 |
| 90  | 755866,91 | 157893,97 |
| 91  | 755807,49 | 157877,57 |
| 92  | 755826,77 | 157884,69 |
| 93  | 755872,17 | 157901,47 |
| 94  | 755860,14 | 157940,12 |
| 95  | 755955,28 | 158011,58 |
| 96  | 756021,30 | 158078,84 |
| 97  | 756036,94 | 158159,55 |
| 98  | 756052,23 | 158201,78 |
| 99  | 756072,57 | 158287,65 |
| 100 | 756066,50 | 158352,41 |
| 101 | 756039,63 | 158423,44 |
| 102 | 755971,31 | 158472,53 |
| 103 | 755968,47 | 158474,92 |
| 104 | 755912,63 | 158521,81 |
| 105 | 755862,66 | 158603,07 |
| 106 | 755809,60 | 158660,12 |
| 107 | 755792,15 | 158671,25 |
| 108 | 755764,48 | 158688,89 |
| 109 | 755721,18 | 158716,50 |
| 110 | 755690,17 | 158621,23 |
| 111 | 755657,67 | 158611,43 |
| 112 | 755659,38 | 158603,38 |
| 113 | 755668,19 | 158561,95 |
| 114 | 755676,37 | 158546,16 |
| 115 | 755608,89 | 158534,60 |
| 116 | 755573,15 | 158570,69 |
| 117 | 755526,81 | 158562,69 |
| 118 | 755489,39 | 158556,23 |
| 119 | 755470,83 | 158537,82 |
| 120 | 755428,45 | 158538,53 |

|     |           |           |
|-----|-----------|-----------|
| 121 | 755398,33 | 158565,34 |
| 122 | 755392,77 | 158570,29 |
| 123 | 755286,76 | 158661,43 |
| 124 | 755290,54 | 158668,10 |
| 125 | 755280,56 | 158695,50 |
| 126 | 755262,67 | 158744,64 |
| 127 | 755242,10 | 158828,15 |
| 128 | 755247,30 | 158942,53 |
| 129 | 755179,86 | 159016,75 |
| 130 | 755146,98 | 159084,64 |
| 131 | 755103,67 | 159165,26 |
| 132 | 755034,85 | 159285,34 |
| 133 | 755036,10 | 159291,74 |
| 135 | 755073,28 | 159482,87 |
| 136 | 755084,66 | 159533,07 |
| 137 | 755099,25 | 159597,44 |
| 138 | 755169,33 | 159687,10 |
| 139 | 755175,04 | 159730,07 |
| 140 | 755185,52 | 159808,90 |
| 141 | 755154,83 | 159929,96 |
| 142 | 755203,95 | 160041,42 |
| 143 | 755208,01 | 160050,63 |
| 144 | 755250,68 | 160263,25 |
| 145 | 755250,73 | 160263,43 |
| 146 | 755250,83 | 160263,78 |
| 147 | 755253,33 | 160271,84 |
| 148 | 755297,20 | 160262,82 |
| 149 | 755322,11 | 160257,70 |
| 150 | 755328,32 | 160255,94 |
| 151 | 755335,41 | 160245,30 |
| 152 | 755338,44 | 160240,69 |
| 153 | 755359,36 | 160198,41 |
| 154 | 755371,31 | 160188,60 |
| 155 | 755387,03 | 160186,08 |
| 156 | 755390,97 | 160173,10 |
| 157 | 755388,11 | 160151,73 |
| 158 | 755226,43 | 160174,19 |
| 159 | 755389,23 | 160147,39 |

Załącznik nr 9 do uchwały  
Nr IV/.../2024  
Rady Gminy Lutowiska  
Z dnia 25 września 2024 r.

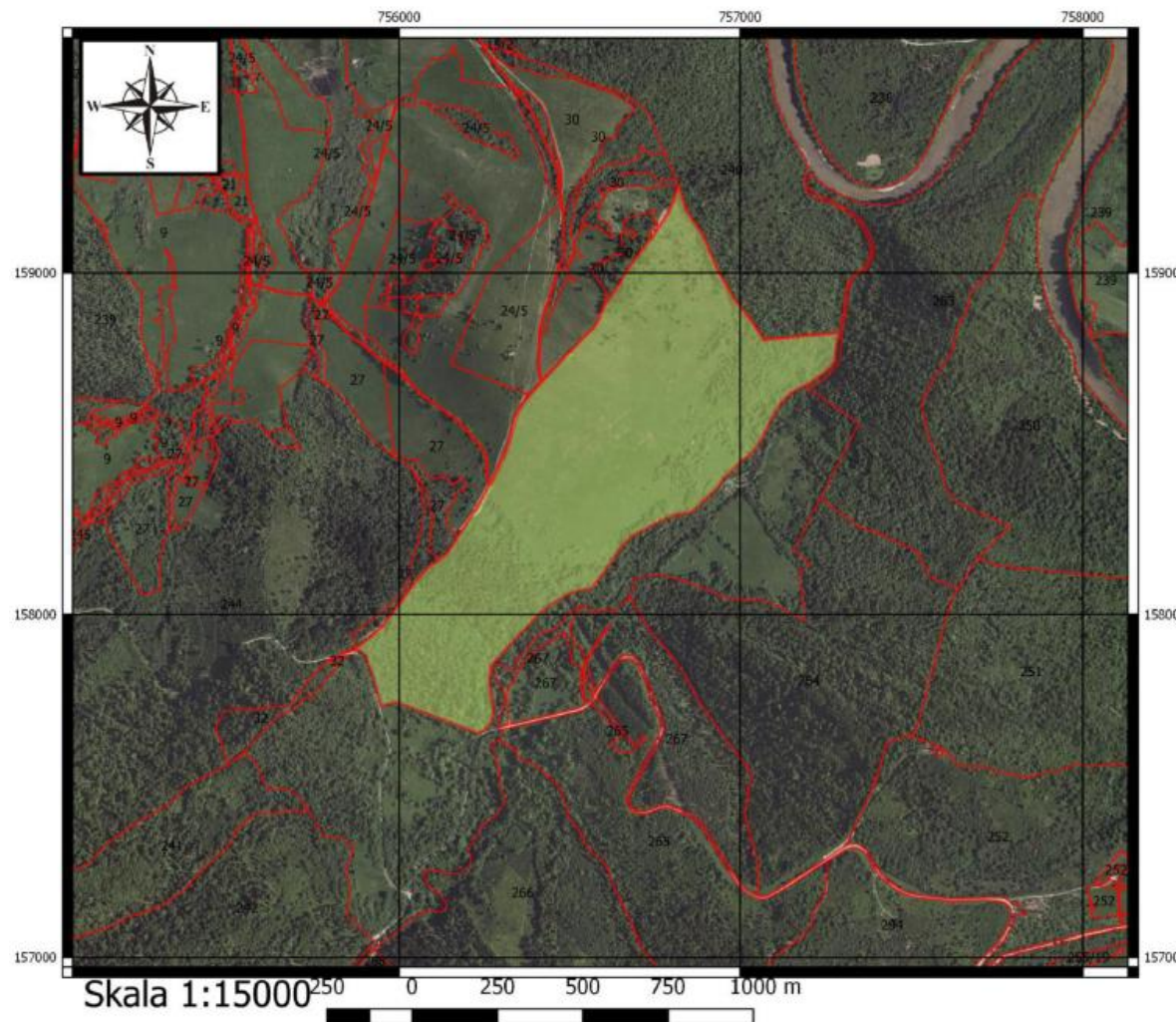

Położenie i przebieg  
granicy

Użytku ekologicznego  
"Wieś Hulskie"

Podkład WMS  
Ortofotomapa - Geoportal

Mapa poglądowa na podkładzie  
podziału administracyjnego



Legenda

- Użytek "Wieś Hulskie"
- Użytek ewidencyjny

Załącznik nr 10 do uchwały  
Nr IV/.../2024  
Rady Gminy Lutowiska  
Z dnia 25 września 2024 r.

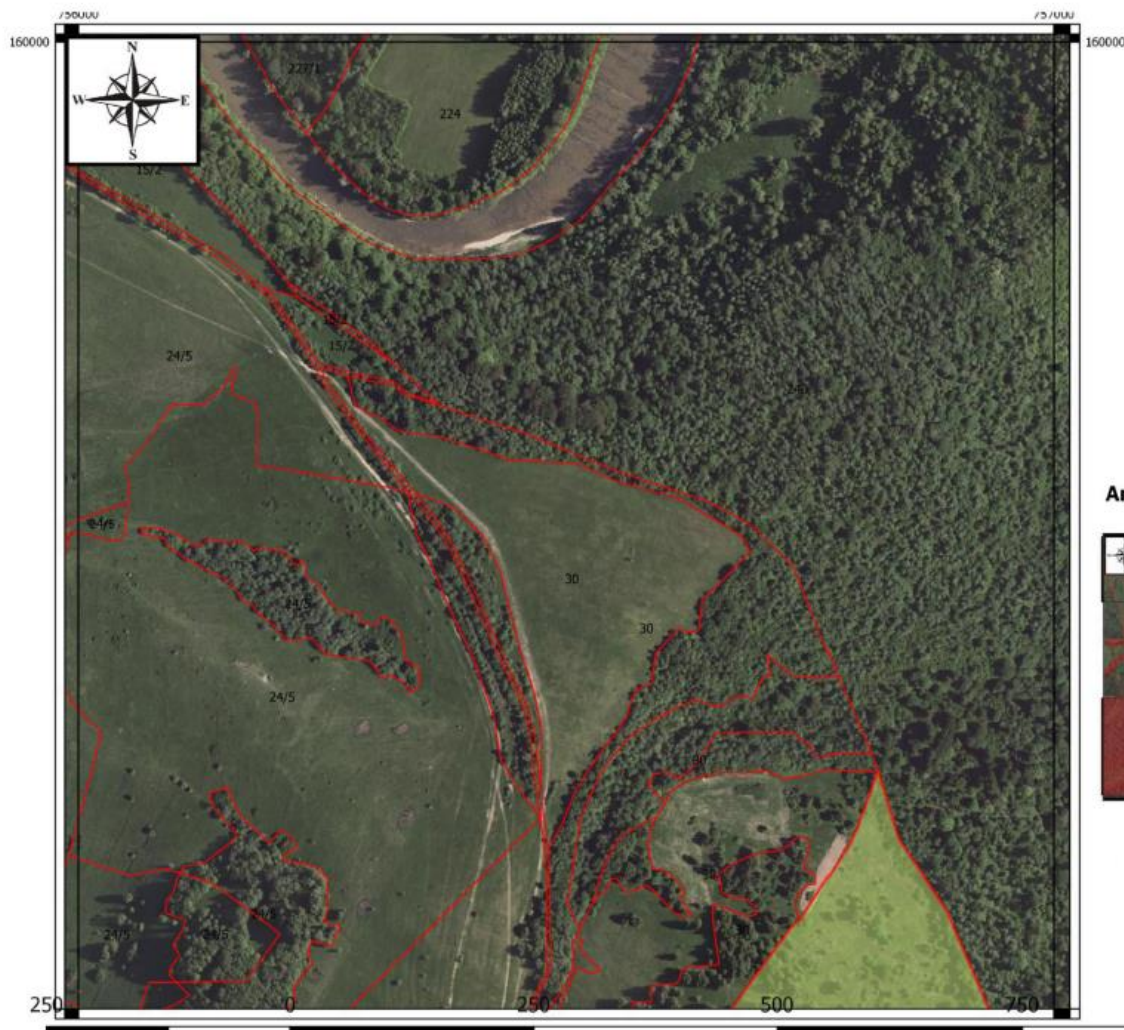

Położenie i przebieg  
granicy

Użytku ekologicznego  
"Wieś Hulskie"

Podkład WMS  
Ortofotomapa - Geoportal

Arkusz 1

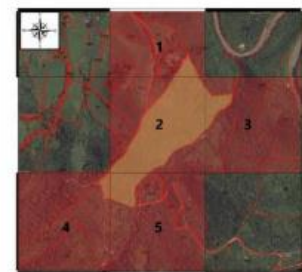

Legenda

- Użytek "Wieś Hulskie"
- Użytek ewidencyjny

1000 m

Załącznik nr 11 do uchwały  
Nr IV/.../2024  
Rady Gminy Lutowiska  
Z dnia 25 września 2024 r.



Położenie i przebieg  
granicy

Użytku ekologicznego  
"Wieś Hulskie"

*Podkład WMS  
Ortofotomapa - Geoportal*

**Arkusz 2**

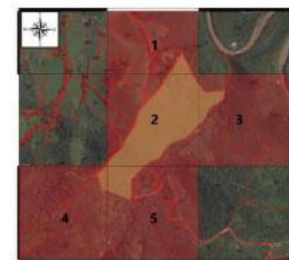

**Legenda**

- Użytek "Wieś Hulskie"
- Użytek ewidencyjny

1000 m

Załącznik nr 12 do uchwały  
Nr IV/.../2024  
Rady Gminy Lutowiska  
Z dnia 25 września 2024 r.

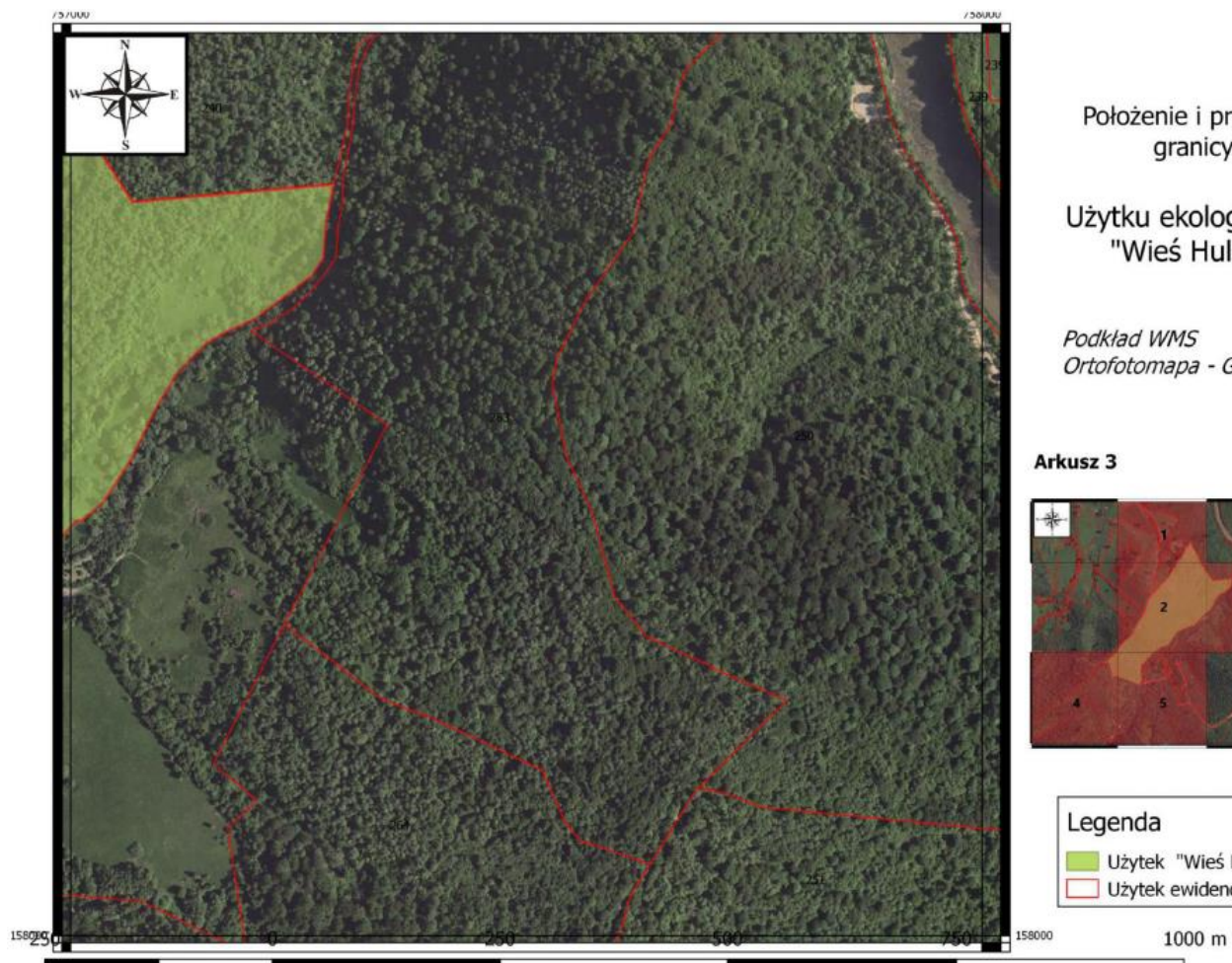



Załącznik nr 13 do uchwały  
Nr IV/.../2024  
Rady Gminy Lutowiska  
Z dnia 25 września 2024 r.

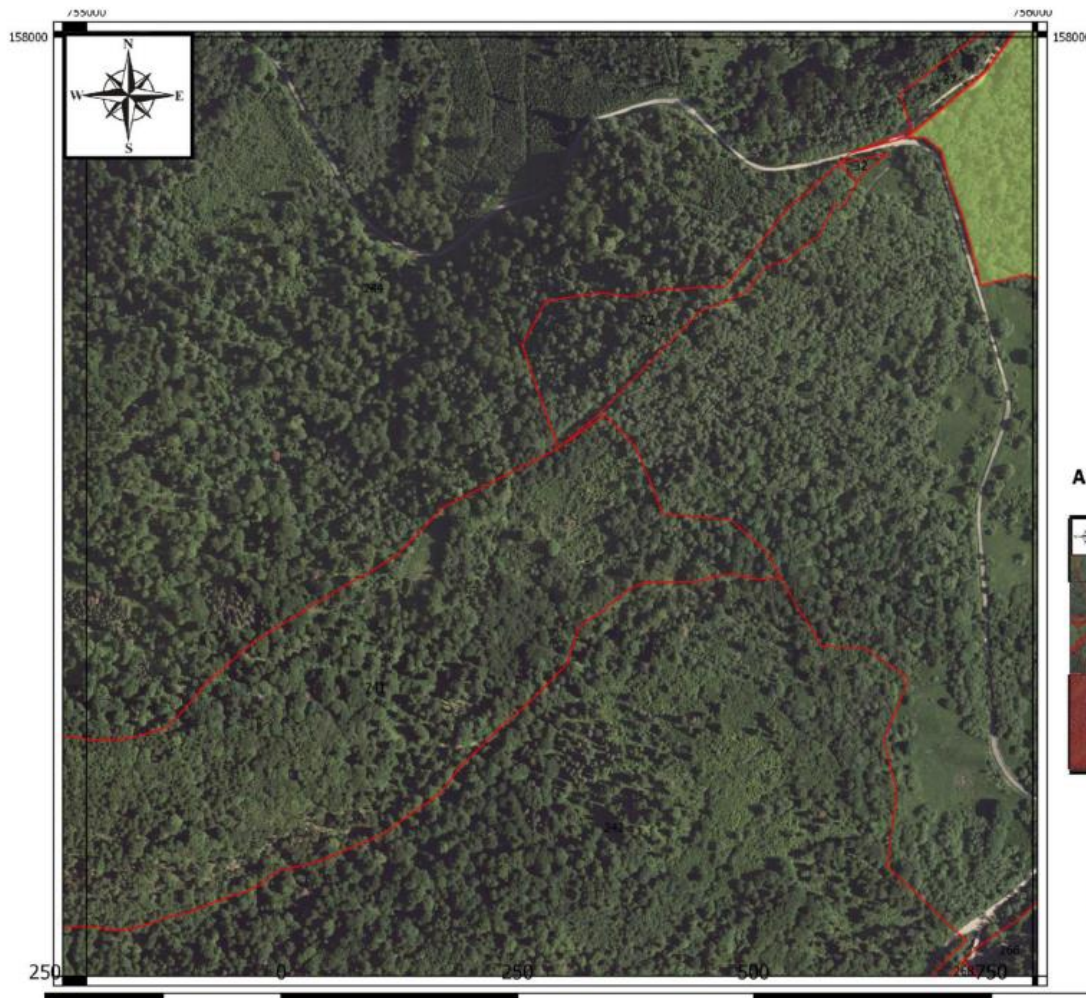

Położenie i przebieg  
granicy



Użytku ekologicznego  
"Wieś Hulskie"

*Podkład WMS  
Ortofotomapa - Geoportal*

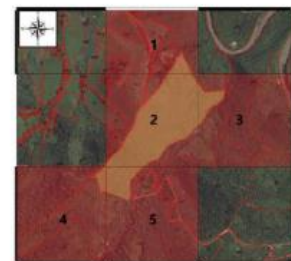
**Arkusze 5**



**Legenda**

-  Użytek "Wieś Hulskie"
-  Użytek ewidencyjny

1000 m

Załącznik nr 14 do uchwały  
Nr IV/.../2024  
Rady Gminy Lutowska  
Z dnia 25 września 2024 r.

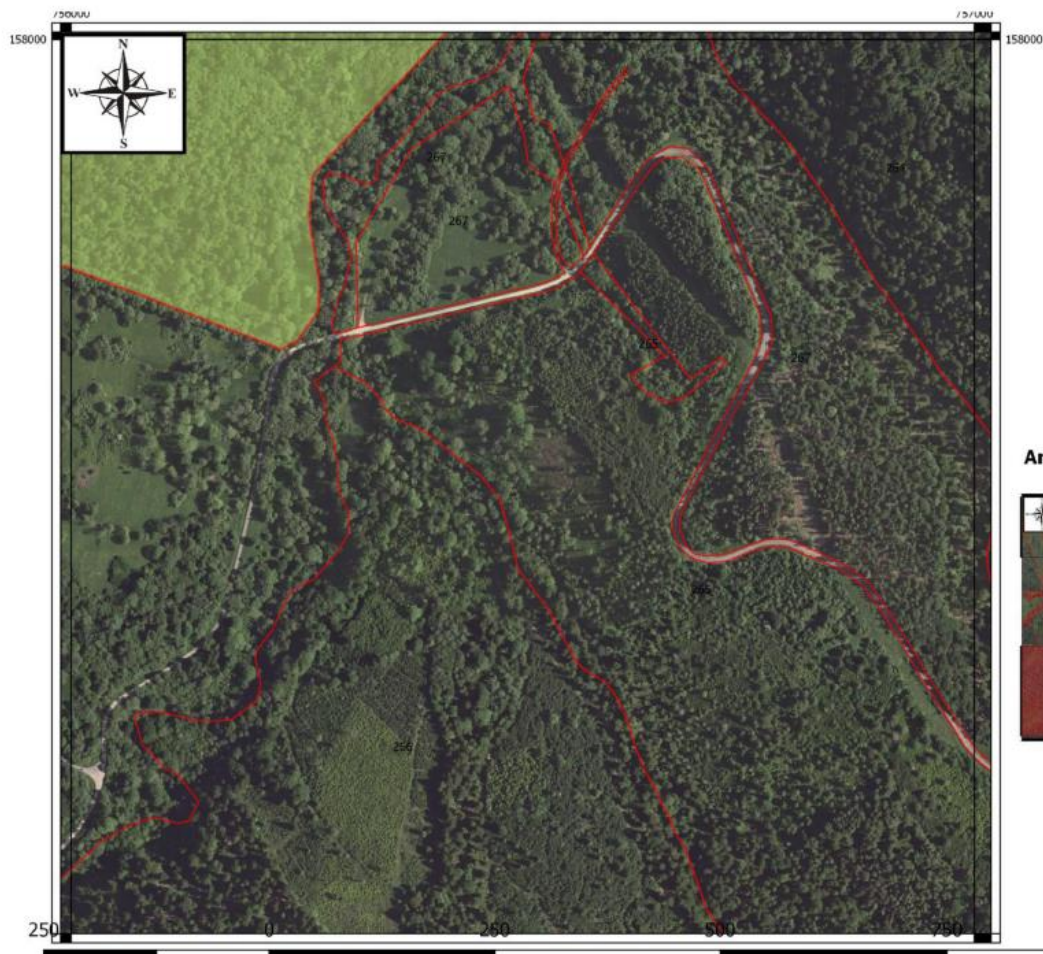

Położenie i przebieg  
granicy

Użytku ekologicznego  
"Wieś Hulskie"

Podkład WMS  
Ortofotomapa - Geoportal

Arkusz 5

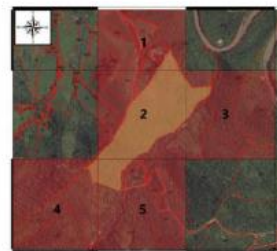

Legenda

- Użytek "Wieś Hulskie"
- Użytek ewidencyjny

1000 m

Hulskie – punkty załamania granic

| Nr | X         | Y         |
|----|-----------|-----------|
| 1  | 756819,35 | 159253,62 |
| 2  | 756840,43 | 159184,19 |
| 3  | 756889,20 | 159111,51 |
| 4  | 756935,30 | 159004,56 |
| 5  | 756978,27 | 158929,09 |

|    |           |           |
|----|-----------|-----------|
| 6  | 757032,84 | 158858,91 |
| 7  | 757068,04 | 158804,25 |
| 8  | 757198,93 | 158816,19 |
| 9  | 757284,46 | 158823,35 |
| 10 | 757289,28 | 158823,73 |
| 11 | 757280,49 | 158781,69 |
| 12 | 757278,36 | 158751,31 |
| 13 | 757277,77 | 158742,85 |
| 14 | 757264,65 | 158723,13 |
| 15 | 757252,32 | 158713,78 |
| 16 | 757203,25 | 158676,51 |
| 17 | 757187,77 | 158669,67 |
| 18 | 757176,65 | 158664,76 |
| 19 | 757148,68 | 158649,00 |
| 20 | 757120,73 | 158620,94 |
| 21 | 757116,07 | 158614,71 |
| 22 | 757095,00 | 158580,92 |
| 23 | 757066,34 | 158522,12 |
| 24 | 757065,56 | 158520,90 |
| 25 | 757036,96 | 158476,05 |
| 26 | 757013,51 | 158455,17 |
| 27 | 757005,41 | 158454,38 |
| 28 | 756980,90 | 158425,95 |
| 29 | 756972,79 | 158419,85 |
| 30 | 756950,70 | 158398,79 |
| 31 | 756938,48 | 158379,12 |
| 32 | 756921,71 | 158361,70 |
| 33 | 756869,05 | 158309,89 |
| 34 | 756863,99 | 158304,98 |
| 35 | 756854,17 | 158298,72 |
| 36 | 756806,65 | 158291,44 |
| 37 | 756759,90 | 158270,47 |
| 38 | 756745,92 | 158264,19 |

|    |           |           |
|----|-----------|-----------|
| 39 | 756683,29 | 158229,54 |
| 40 | 756667,47 | 158214,36 |
| 41 | 756656,94 | 158204,23 |
| 42 | 756627,40 | 158163,14 |
| 43 | 756617,69 | 158149,62 |
| 44 | 756565,99 | 158077,87 |
| 45 | 756523,97 | 158069,81 |
| 46 | 756490,88 | 158057,44 |
| 47 | 756452,67 | 158033,98 |
| 48 | 756416,96 | 158008,88 |
| 49 | 756398,75 | 157989,75 |
| 50 | 756395,26 | 157986,07 |
| 51 | 756326,34 | 157913,02 |
| 52 | 756268,14 | 157850,24 |
| 53 | 756263,39 | 157803,68 |
| 54 | 756275,47 | 157729,17 |
| 55 | 756273,39 | 157697,90 |
| 56 | 756249,21 | 157663,92 |
| 57 | 756243,54 | 157662,84 |
| 58 | 756233,71 | 157656,36 |
| 59 | 755993,23 | 157748,85 |
| 60 | 755945,31 | 157737,72 |
| 61 | 755927,31 | 157806,25 |
| 62 | 755920,65 | 157824,61 |
| 63 | 755917,29 | 157833,94 |
| 64 | 755908,92 | 157856,24 |
| 65 | 755904,00 | 157879,16 |
| 66 | 755886,09 | 157893,09 |
| 67 | 755872,81 | 157894,24 |
| 68 | 755866,91 | 157893,97 |
| 69 | 755907,42 | 157926,82 |
| 70 | 755950,18 | 157963,37 |
| 71 | 755997,79 | 158027,68 |

|     |           |           |
|-----|-----------|-----------|
| 72  | 756049,24 | 158097,44 |
| 73  | 756089,97 | 158141,77 |
| 74  | 756107,57 | 158151,75 |
| 75  | 756141,80 | 158180,10 |
| 76  | 756238,92 | 158331,11 |
| 77  | 756265,08 | 158380,63 |
| 78  | 756268,59 | 158379,11 |
| 79  | 756311,62 | 158468,48 |
| 80  | 756325,27 | 158509,06 |
| 81  | 756341,43 | 158570,72 |
| 82  | 756350,50 | 158594,66 |
| 83  | 756369,17 | 158624,18 |
| 84  | 756385,92 | 158644,29 |
| 85  | 756434,38 | 158697,34 |
| 86  | 756498,86 | 158765,93 |
| 87  | 756504,91 | 158772,40 |
| 88  | 756538,43 | 158808,34 |
| 89  | 756569,67 | 158837,47 |
| 89  | 755920,65 | 157824,61 |
| 90  | 756589,39 | 158870,40 |
| 91  | 756587,05 | 158876,66 |
| 92  | 756595,23 | 158887,29 |
| 93  | 756597,97 | 158898,05 |
| 94  | 756649,12 | 158971,55 |
| 95  | 756664,48 | 159000,19 |
| 96  | 756684,96 | 159029,73 |
| 97  | 756731,65 | 159093,71 |
| 98  | 756741,00 | 159101,60 |
| 99  | 756789,78 | 159177,50 |
| 100 | 756798,41 | 159195,69 |
| 101 | 756819,35 | 159253,62 |