

**UCHWAŁA NR IV/____/2024
RADY GMINY LUTOWISKA
z dnia 25 września 2024 roku**

w sprawie zmiany Uchwały Nr XVII/91/2000 Rady Gminy Lutowiska z dnia 27 kwietnia 2000 r. w sprawie uznania za zespoły przyrodniczo-krajobrazowe

Na podstawie art. 18 ust. 2 pkt 15, art. 40 ust. 1 ustawy z dnia 8 marca 1990 r. o samorządzie gminnym (t.j. Dz. U. z 2024 r. poz. 609 ze zm.) oraz art. 44 ust. 1, 2 i 3a, art. 45 ust. 1 ustawy z dnia 16 kwietnia 2004 r. o ochronie przyrody (t.j. Dz. U. z 2023 r. poz. 1336 ze zm.) po uzgodnieniu z Regionalnym Dyrektorem Ochrony Środowiska z Rzeszowie, **Rada Gminy Lutowiska uchwala co następuje:**

§1. W uchwale Nr XVII/91/2000 Rady Gminy Lutowiska z dnia 27 kwietnia 2000 r. w sprawie uznania za zespoły przyrodniczo-krajobrazowe wprowadza się następujące zmiany:

1. § 1 otrzymuje brzmienie:

„1. ZPK „Wieś Krywe” o powierzchni 208,70 ha położonej na działkach ewidencyjnych nr 7, 8, 9, 10, 11, 12/1, 12/2, 13, 16, 17, 18, 19, 20, 21, 22, 23, 24/5, 27 obręb ewidencyjny Krywe 0012, zgodnie z załącznikiem graficznym nr 1 (od 1a do 1h) do niniejszej uchwały. Punkty załamania granicy obszaru zostały zamieszczone w załączniku nr 2.

2. ZPK „Cerkiew w Hulskiem” o powierzchni 7,79 ha będącej częścią działki ewidencyjnej nr 267, obręb ewidencyjny Zatwarnica 0028 zgodnie z załącznikiem graficznym nr 3 do niniejszej uchwały. Punkty załamania granicy obszaru zostały zamieszczone w załączniku nr 4.

3. ZPK „Młyn w Hulskiem” o powierzchni 0,94 ha będący częścią działki ewidencyjnej nr 263, obręb ewidencyjny Zatwarnica 0028 zgodnie z załącznikiem graficznym nr 5 do niniejszej uchwały. Punkty załamania granicy obszaru zostały zamieszczone w załączniku nr 6.

4. ZPK „Cmentarz w Ruskiem” o powierzchni 0,49 ha będącej częścią działki ewidencyjnej nr 129, obręb ewidencyjny Chmiel 0006 zgodnie z załącznikiem graficznym nr 7 do niniejszej uchwały. Punkty załamania granicy obszaru zostały zamieszczone w załączniku nr 8.

5. ZPK „Młyn w Dwerniku” o powierzchni 0,01 ha będącej częścią działek ewidencyjnych nr 121 i 154 obręb ewidencyjny Dwernik 0007 zgodnie z załącznikiem graficznym nr 9 do niniejszej uchwały. Punkty załamania granicy obszaru zostały zamieszczone w załączniku nr 10.

6. ZPK „Wieś Smolnik” o powierzchni 23,37 ha położonej na działkach 78/10, 78/11, 78/17, 78/19, 79, 80, 82/1, 82/2, 84 oraz na części działek ewidencyjnych nr 65, 78/9, 78/12, 78/14, 78/18, 78/20, 81/1, 85 obręb ewidencyjny Smolnik 0021 zgodnie z załącznikiem graficznym nr 11 do niniejszej uchwały. Punkty załamania granicy obszaru zostały zamieszczone w załączniku nr 12.

7. ZPK „Cmentarz w Stuposianach” o powierzchni 1,07 ha będący częścią działki nr 24 obręb ewidencyjny 0023 Stuposiany zgodnie z załącznikiem graficznym nr 13 do niniejszej uchwały. Punkty załamania granicy obszaru zostały zamieszczone w załączniku nr 14.

§2. Nadzór nad ZPK „Wieś Krywe”, ZPK „Cerkiew w Hulskiem”, Młyn w Hulskiem” sprawować będzie Nadleśniczy Nadleśnictwa Lutowiska, nadzór nad ZPK Cmentarz w Stuposianach” sprawować będzie Nadleśniczy Nadleśnictwa Stuposiany.

§3. Nadzór nad ZPK „Cmentarz w Ruskiem”, ZPK „Młyn w Dwerniku”, ZPK „Wieś Smolnik” sprawować będzie Wójt Gminy Lutowiska.

§4. Wykonanie uchwały powierza się Wójtowi Gminy Lutowiska.

§5. Uchwała wchodzi w życie po upływie 14 dni od ogłoszenia w Dzienniku Urzędowym Województwa Podkarpackiego.

UZASADNIENIE

Pismem znak sprawy ZG.7212.7.2024 z dnia 27 maja 2024 r. Nadleśnictwo Lutowiska wystąpiło do Rady Gminy Lutowiska z prośbą o uregulowanie granic zespołów przyrodniczo-krajobrazowych powołanych Uchwałą Nr XVII/91/2000 Rady Gminy Lutowiska z dnia 27 kwietnia 2000 r.

w sprawie uznania za zespoły przyrodniczo-krajobrazowe, gdyż załączniki mapowe do uchwały przedstawiają rozbieżną lokalizację wskazanych form ochrony. Dodatkowo wskazane w uchwale działki ewidencyjne na których 24 lata temu zostały powołane zespoły przyrodniczo-krajobrazowe zostały zmienione. Powierzchnie niektórych ZPK uległy zmianie, ZPK „Wieś Krywe” zgodnie z uchwałą powołującą, powinien mieć aktualnie 208,03 ha w załączniku do uchwały ryc.1 wskazuje na faktyczną powierzchnię ok. 70 ha. W projekcie do uchwały ZPK „Wieś Krywe” proponuje się powierzchnię 208,70 ha, czyli 67 arów większą. Działki ewidencyjne w starej i nowej uchwale są takie same, a różnica powierzchni wynika prawdopodobnie z modernizacji gruntów, które miały miejsce w ostatnich latach oraz z nowocześniejszej technologii dającej możliwość przeliczenia powierzchni niż w roku 2000.

Zespół Przyrodniczo-Krajobrazowy „Młyn w Hulskim” zgodnie z uchwałą powołującą, brak jest zapisów dotyczących powierzchni ZPK. Znajdziemy natomiast informację, że znajduje się na części działki ewidencyjnej nr 84/263 położonej we wsi Zatwarnica gm. Lutowiska. W Systemie Informacji Przestrzennej Gminy Lutowiska ZPK „Młyn w Hulskim” zaznaczony jest w dwóch miejscach jako warstwa kołowa. Należy tutaj wspomnieć, że ruiny młyna fizycznie znajdują się u ujścia potoku Hylaty do Sanu, czyli położenie ZPK najlepiej oddaje właśnie warstwa SIP Gminy Lutowiska. Z kolei w Programie Ochrony Przyrody dla Nadleśnictwa Lutowiska na lata 2015-2024 znajdziemy zapis, że ZPK Młyn w Hulskim zajmuje 8,25 ha, natomiast wpisane wydzielenia, które są przywiązane w PUL do ww. ZPK w ogóle nie obejmują swoim zasięgiem ruin młyna. Powoduje to wyłączenie z użytkowania w tym 10-leciu wydzieleń, na których fizycznie rzeczonych ruin nie ma. Zespół Przyrodniczo-Krajobrazowy „Cerkiew w Hulskim” zgodnie z uchwałą powołującą, brak jest zapisów dotyczących powierzchni ZPK. Znajdziemy natomiast informację, że znajduje się na części działki ewidencyjnej nr 86/2/267 położonej we wsi Zatwarnica gm. Lutowiska. Z kolei w CRFOP znajdziemy warstwę, w której ZPK zaznaczony jest na ogromnym obszarze, gdy tymczasem ruiny cerkwi występują fizycznie punktowo w terenie. W Systemie Informacji Przestrzennej Gminy Lutowiska ZPK „Cerkiew w Hulskim” zaznaczony jest w dwóch miejscach jako warstwa kołowa. Z kolei w Programie Ochrony Przyrody dla Nadleśnictwa Lutowiska na lata 2015-2024 znajdziemy zapis, że ZPK Cerkiew w Hulskim

zajmuje 7,79 ha. W związku z powyższym Nadleśnictwo Lutowiska zaznacza, że nie jest w stanie podać aktualnej faktycznej powierzchni zespołów przyrodniczo-krajobrazowych. Podać może tylko powierzchnie wnioskowane: 1. ZPK „Wieś Krywe” o powierzchni 208,70 ha położonej na działkach ewidencyjnych nr 7, 8, 9, 10, 11, 12/1, 12/2, 13, 16, 17, 18, 19, 20, 21, 22, 23, 24/5, 27 obręb ewidencyjny Krywe 0012 2. ZPK „Cerkiew w Hulskim” o powierzchni 7,79 ha będącej częścią działki ewidencyjnej nr 267, obręb ewidencyjny Zatwarnica 0028 zgodnie z załącznikiem graficznym nr 3 do niniejszej uchwały. 3. ZPK „Młyn w Hulskim” o powierzchni 0,94 ha będący częścią działki ewidencyjnej nr 263, obręb ewidencyjny Zatwarnica 0028 zgodnie z załącznikiem graficznym nr 5 do niniejszej uchwały. O ZPK „Cmentarz w Stuposianach” brak informacji o wcześniejszej powierzchni. Wnioskowana powierzchnia ZPK „Cmentarz w Stuposianach” to 1,07 ha.

Przedstawiony projekt zmiany uchwały Nr XVII/91/2000 Rady Gminy Lutowiska z dnia 27 kwietnia 2000 r. wraz z załącznikami przedstawia aktualną lokalizację zespołów.

Realizując zapis art. 44 ust. 3a ustawy o ochronie przyrody (t.j. Dz. U. z 2023 r. poz. 1336), projekt uchwały został przedłożony do uzgodnienia z Regionalnym Dyrektorem Ochrony Środowiska w Rzeszowie.

W związku z powyższym, podjęcie przedmiotowej uchwały uznaje się za zasadne.

Załącznik nr 1 do uchwały
Nr IV/.../2024
Rady Gminy Lutowiska
z dnia 25 września 2024 r.

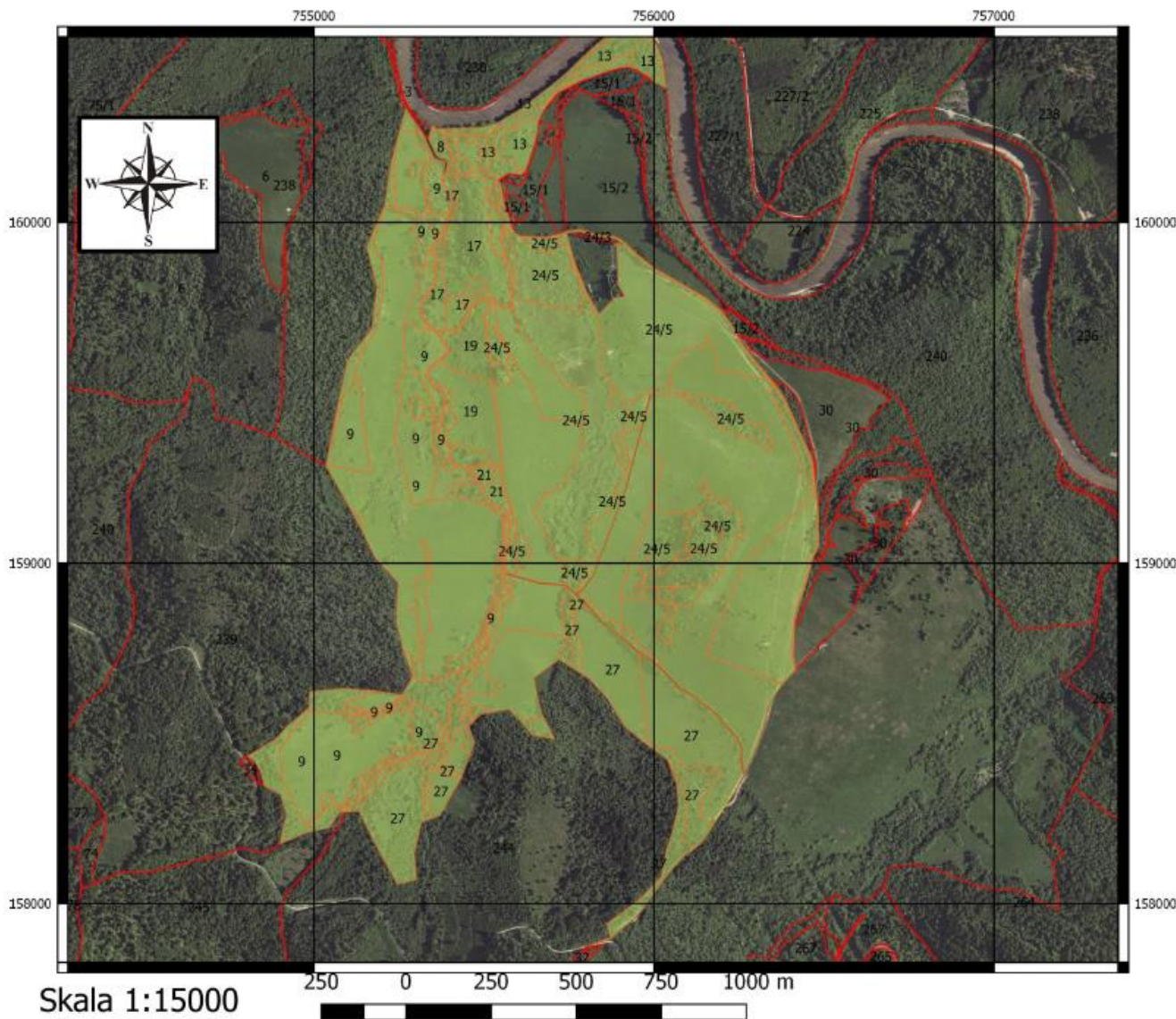

Położenie i przebieg
granicy

Zespołu
PRzyrodniczo-
Krajobrazowego
"Wieś Krywe"

*Podkład WMS
Ortofotomapa - Geoportal*

**Mapa poglądowa na podkładzie
podziału administracyjnego**

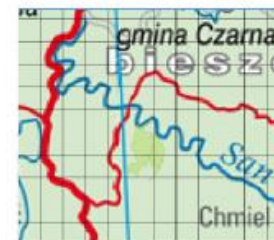

Legenda

- ZPK "Wieś Krywe"
- Użytek ewidencyjny

Załącznik nr 2 do uchwały
Nr IV/.../2024
Rady Gminy Lutowiska
z dnia 25 września 2024 r.



Położenie i przebieg
granicy

Zespołu Przyrodniczo-
Krajobrazowego
"Wieś Krywe"

Podkład WMS
Ortofotomapa - Geoportal

Arkusz 1

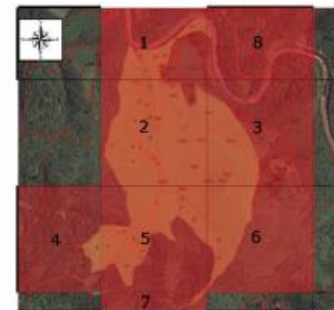

Legenda

- ZPK "Wieś Krywe"
- Użytek ewidencyjny

750

1000 m

Załącznik nr 3 do uchwały
Nr IV/.../2024
Rady Gminy Lutowiska
z dnia 25 września 2024 r.



Położenie i przebieg
granicy

Zespołu Przyrodniczo-
Krajobrazowego
"Wieś Krywe"

Podkład WMS
Ortofotomapa - Geoportal

Arkusz 2

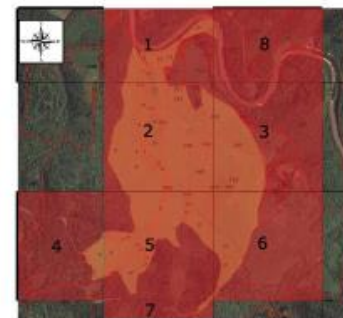

Legenda

- ZPK "Wieś Krywe"
- Użytek ewidencyjny

750

1000 m

Załącznik nr 4 do uchwały
Nr IV/.../2024
Rady Gminy Lutowiska
z dnia 25 września 2024 r.

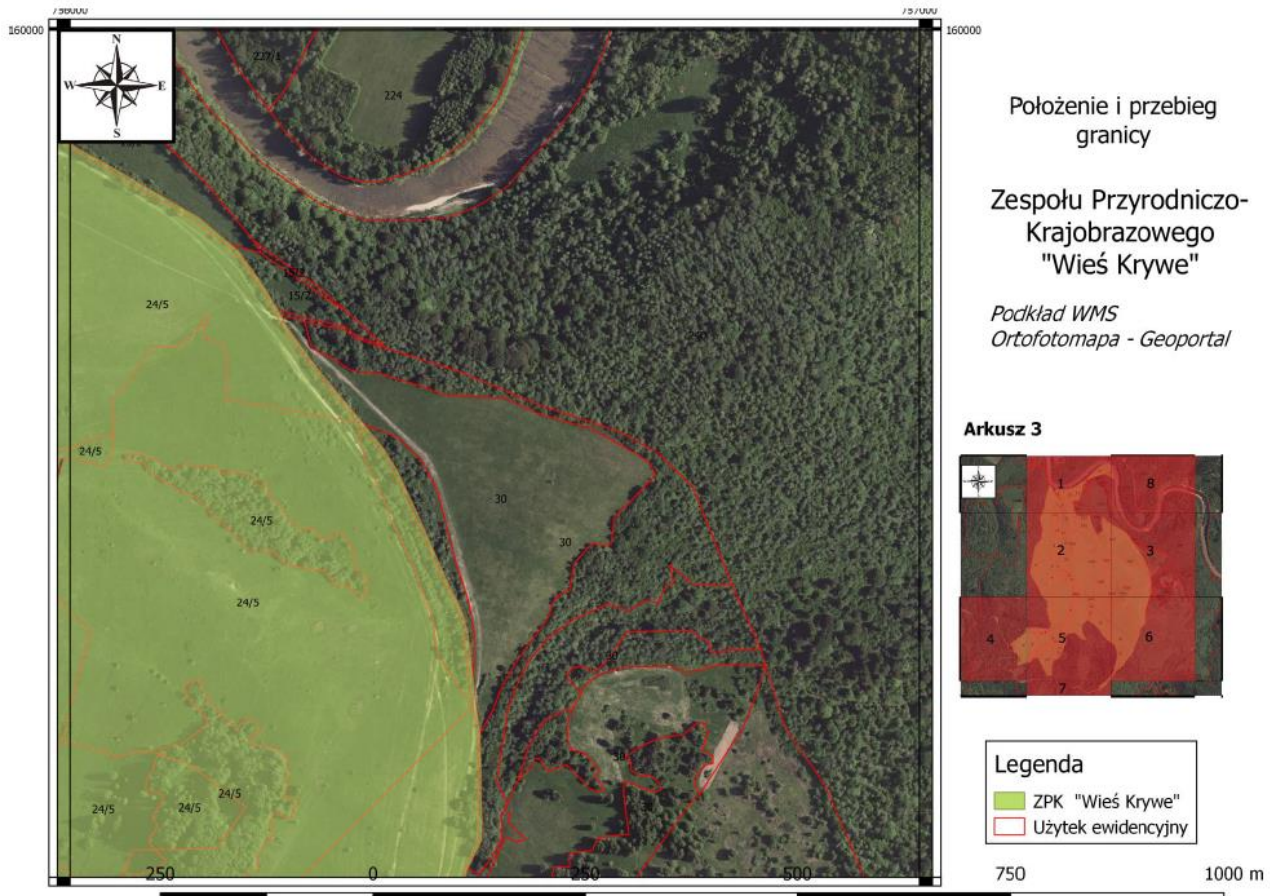

Załącznik nr 5 do uchwały
Nr IV/.../2024
Rady Gminy Lutowiska
z dnia 25 września 2024 r.

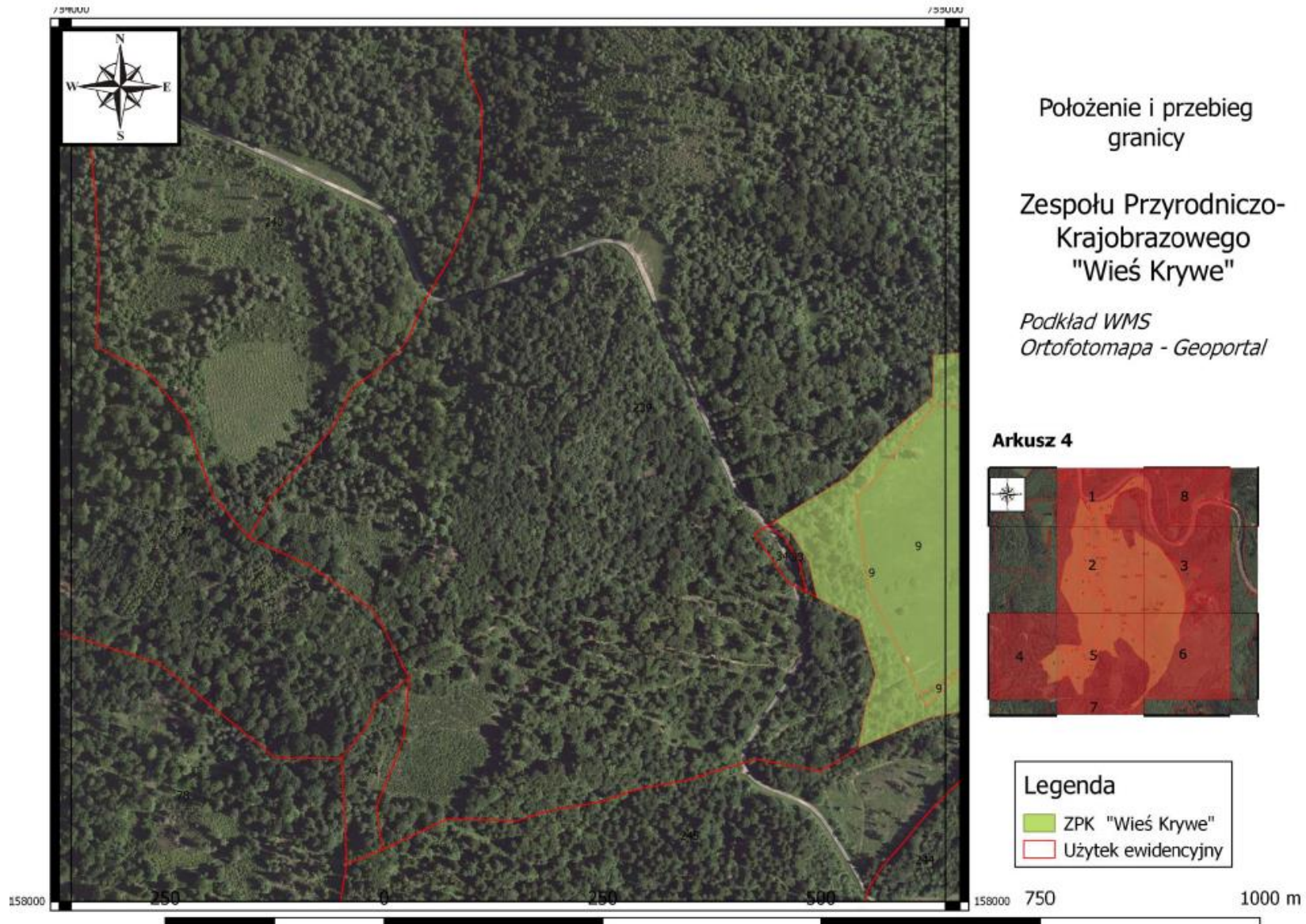

Położenie i przebieg
granicy

Zespołu Przyrodniczo-
Krajobrazowego
"Wieś Krywe"

Podkład WMS
Ortofotomapa - Geoportal

Arkusz 4

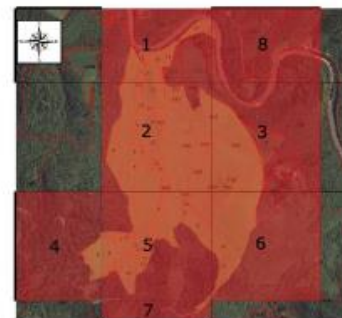

Załącznik nr 6 do uchwały
Nr IV/.../2024
Rady Gminy Lutowiska
z dnia 25 września 2024 r.

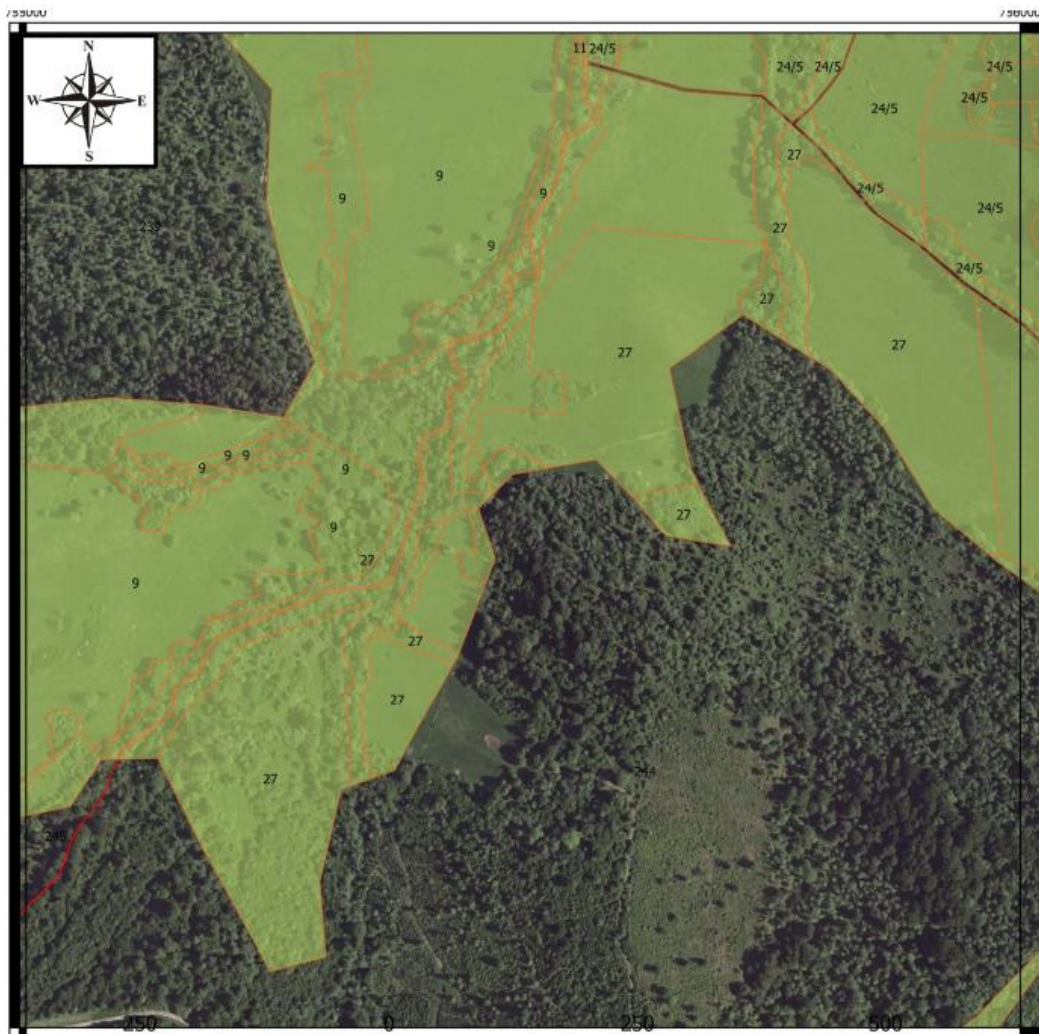

Położenie i przebieg
granicy

Zespołu Przyrodniczo-
Krajobrazowego
"Wieś Krywe"

Podkład WMS
Ortofotomapa - Geoportal

Arkusz 5

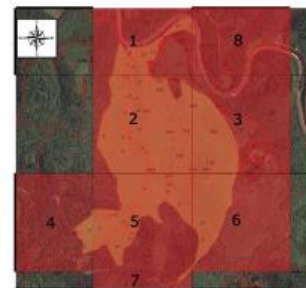

Legenda

- ZPK "Wieś Krywe"
- Użytek ewidencyjny

750 1000 m

Załącznik nr 7 do uchwały
Nr IV/.../2024
Rady Gminy Lutowiska
z dnia 25 września 2024 r.

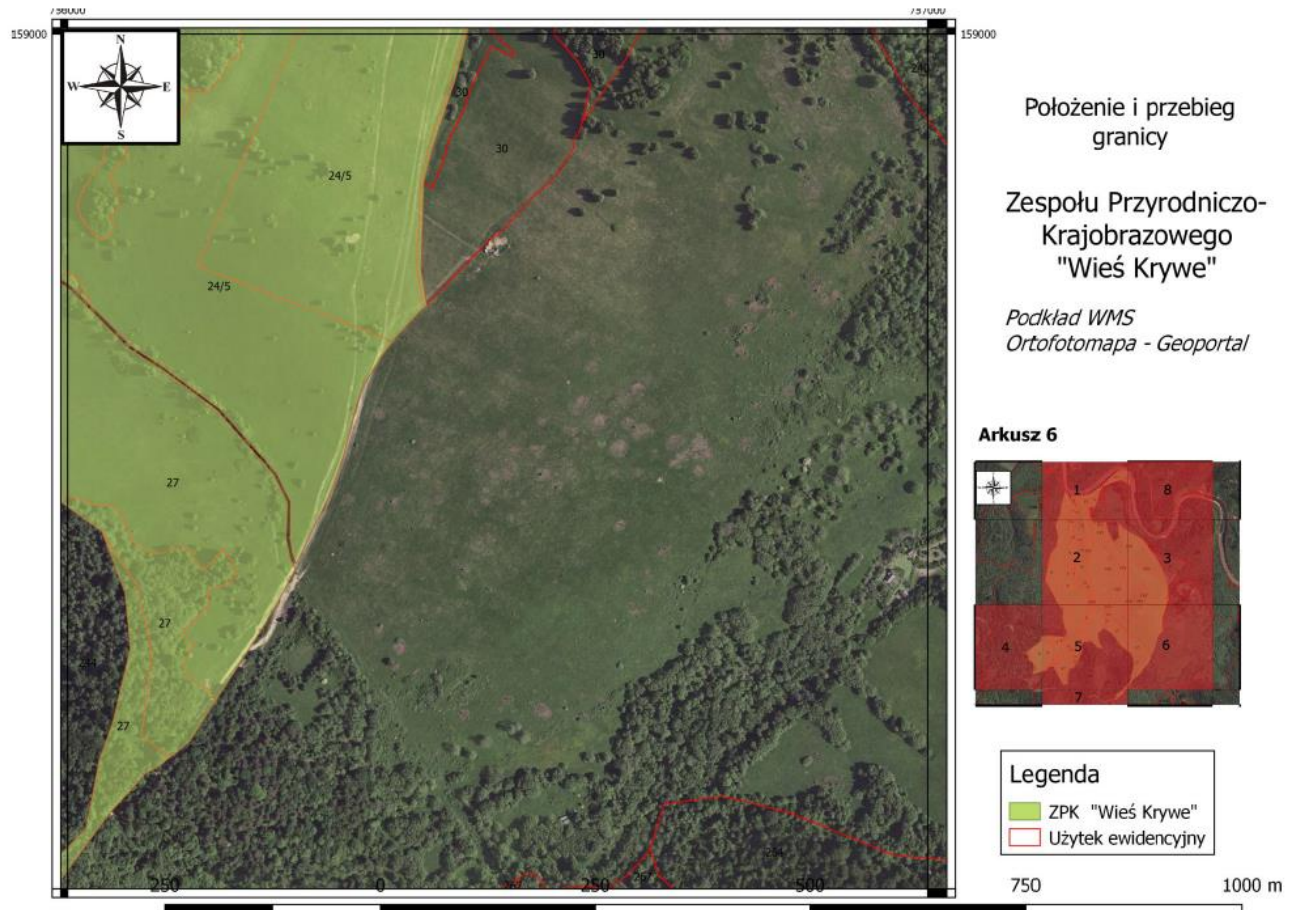

Załącznik nr 8 do uchwały
Nr IV/.../2024
Rady Gminy Lutowiska
z dnia 25 września 2024 r.

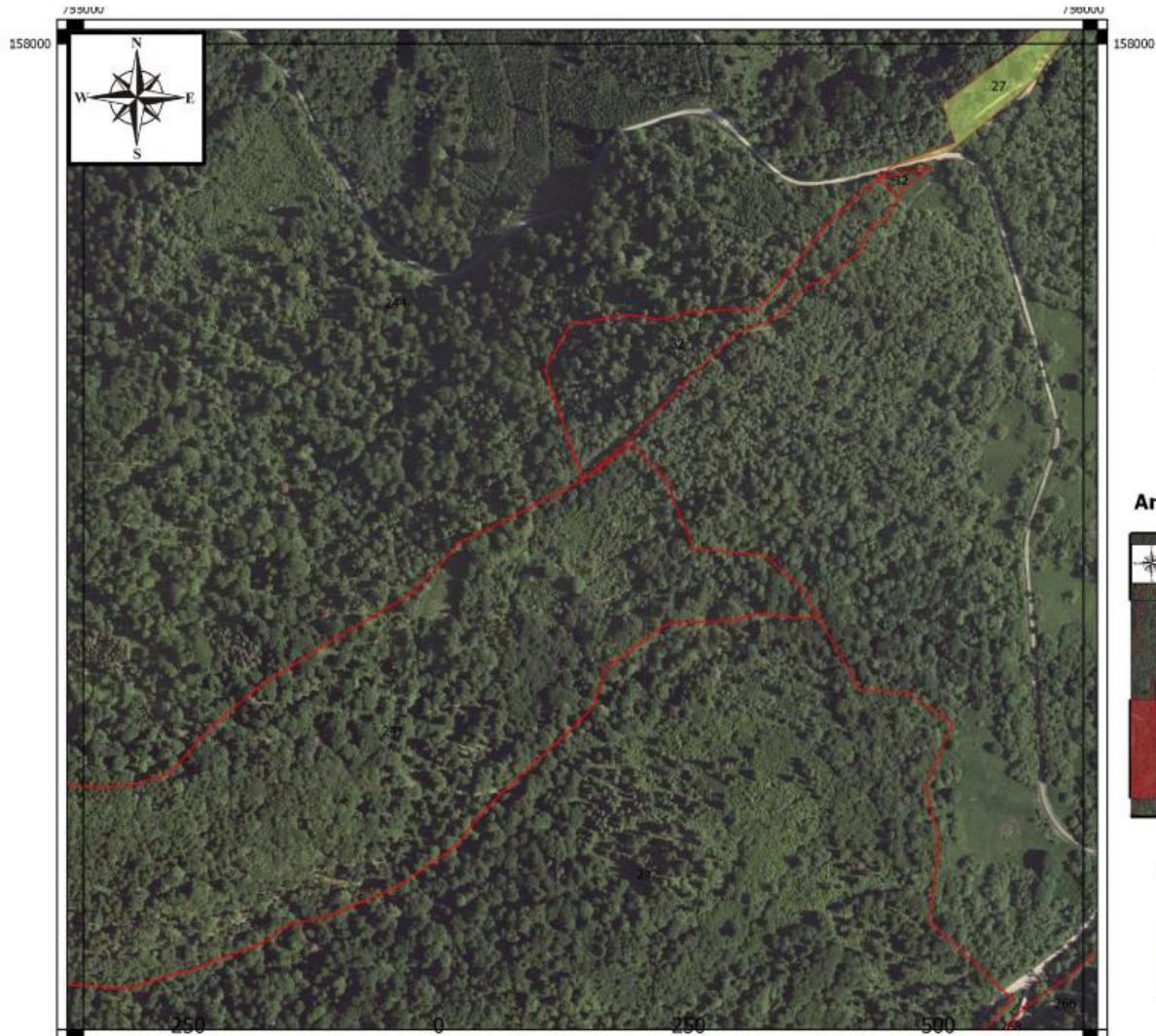

Położenie i przebieg
granicy

Zespołu Przyrodniczo-
Krajobrazowego
"Wieś Krywe"

*Podkład WMS
Ortofotomapa - Geoportal*

Arkusz 7

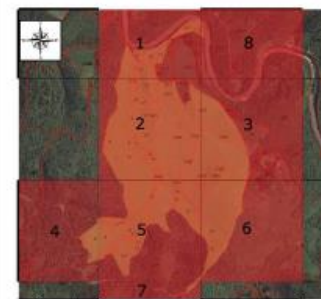

Legenda

- ZPK "Wieś Krywe"
- Użytek ewidencyjny

750 1000 m

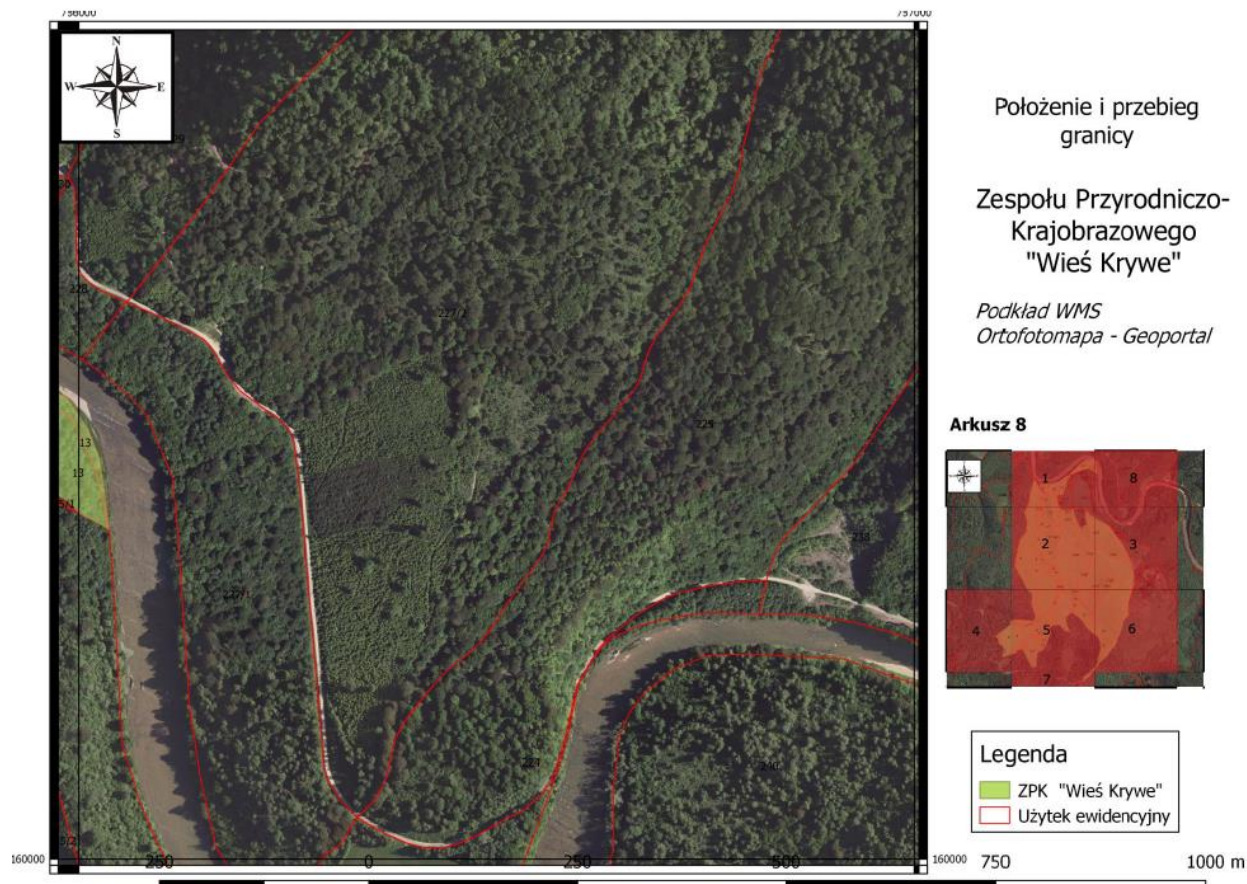

ZPK „Wieś Krywe” – punkty załamania granic

Nr	Komentarz	X	Y
1		756036,16	160394,00
2		756020,91	160402,54
3		756001,35	160412,44
4		755987,50	160426,83
4		755898,68	160455,46
5		755951,21	160449,45
6		755923,89	160458,08
8		755861,15	160444,04
9		755784,89	160417,56
10		755721,49	160384,66
11		755709,09	160373,40
12		755691,59	160351,49
13		755683,00	160341,63
14		755665,72	160312,16
15		755658,92	160293,50
16		755656,52	160268,66
17		755651,64	160245,31
18		755621,26	160150,28
19		755609,07	160140,97
20		755572,13	160145,85
21		755540,20	160126,12
22		755542,53	160122,47
23		755550,08	160109,20
24		755559,08	160057,47
25		755582,46	159985,73
26		755591,15	159969,04
27		755607,12	159961,52
28		755680,50	159957,50
29		755719,41	159965,87
30		755739,70	159973,02
31		755749,61	159976,51
32		755784,51	159979,44
33		755822,95	159967,01
34		755852,59	159962,69
35		755875,86	159961,28
36		755901,78	159952,24
37		755958,23	159900,66
38		756007,39	159862,99
39		756151,20	159780,57
40		756198,48	159740,67
41		756231,17	159695,37

42		756243,83	159672,87
43		756247,53	159666,61
44		756256,65	159650,10
45		756293,47	159600,10
46		756345,80	159537,29
47		756368,37	159509,75
48		756384,88	159483,90
49		756407,52	159435,92
50		756442,93	159355,48
51		756453,96	159333,65
52		756462,42	159314,55
53		756468,31	159292,58
54		756477,67	159208,54
55		756482,53	159174,51
56		756483,72	159133,97
57		756483,72	159102,03
58		756485,06	159070,24
59		756484,24	159047,92
60		756467,81	159014,98
61		756458,83	158979,45
62		756450,28	158946,57
63		756429,79	158885,86
64		756423,02	158864,02
65		756414,13	158828,73
66		756410,73	158727,35
67		756417,27	158686,73
68		756414,28	158683,23
69		756380,72	158647,46
70		756364,14	158626,30
71		756345,42	158595,69
72		756336,53	158572,67
73		756320,07	158510,08
74		756306,09	158469,29
75		756266,11	158386,39
76		756264,44	158390,15
77		756261,52	158399,04
78		756258,94	158414,34
79		756259,35	158457,85
80		756242,87	158490,91
81		756177,12	158565,36
82		756106,47	158617,61
83		756074,22	158637,74
84		756006,28	158706,47
85		755947,96	158746,94
86		755899,28	158787,65
87		755856,90	158817,45

88		755799,92	158883,72
89		755773,70	158907,61
90		755789,96	158922,75
91		755808,28	158943,86
92		755821,87	158962,97
93		755916,62	159211,74
94		755992,38	159496,19
95		755989,24	159497,23
96		755913,92	159212,26
97		755820,43	158965,44
98		755806,81	158947,25
99		755789,43	158926,00
100		755770,63	158910,05
101		755741,01	158936,95
102		755662,16	158943,89
103		755565,26	158970,89
104		755564,99	158966,90
105		755661,76	158940,02
106		755739,30	158934,26
107		755796,38	158882,32
108		755850,17	158818,92
109		755896,85	158785,25
110		755940,67	158747,36
111		756003,42	158703,76
112		756069,19	158636,48
113		756111,46	158610,32
114		756172,48	158564,89
115		756240,29	158488,16
116		756255,82	158456,13
117		756254,39	158414,52
118		756259,40	158390,32
119		756265,08	158380,63
120		756238,92	158331,11
121		756141,80	158180,10
122		756107,57	158151,75
123		756089,97	158141,77
124		756049,24	158097,44
125		755997,79	158027,68
126		755950,18	157963,37
127		755907,42	157926,82
128		755866,91	157893,97
129		755807,49	157877,57
130		755872,17	157901,47
131		755860,14	157940,12
132		755955,28	158011,58
133		756021,30	158078,84

134		756036,94	158159,55
135		756052,23	158201,78
136		756072,57	158287,65
137		756066,50	158352,41
138		756039,63	158423,44
139		755971,31	158472,53
140		755912,63	158521,81
141		755862,66	158603,07
142		755809,60	158660,13
143		755721,18	158716,50
144		755646,95	158661,79
145		755668,19	158561,95
146		755708,78	158483,56
147		755642,92	158494,04
148		755608,89	158534,60
149		755573,15	158570,69
150		755489,39	158556,23
151		755454,78	158521,91
152		755471,74	158470,98
153		755433,52	158371,57
154		755370,17	158259,08
155		755316,73	158239,71
156		755295,30	158146,90
157		755301,56	158071,41
158		755245,56	158056,79
159		755176,67	158182,15
160		755132,48	158271,00
161		755094,00	158269,94
162		755091,08	158269,86
163		755075,19	158269,42
164		755044,48	158222,68
165		754979,81	158209,31
166		754900,63	158175,83
167		754909,19	158224,16
168		754920,01	158258,06
169		754901,93	158320,69
170		754858,71	158344,29
171		754853,39	158347,02
172		754843,93	158387,90
173		754824,06	158420,28
174		754804,78	158433,46
175		754825,35	158445,82
176		754888,07	158483,81
177		754922,49	158522,23
178		754985,61	158575,81
179		754986,54	158622,74

180		755085,24	158632,74
181		755177,36	158625,79
182		755259,32	158613,05
183		755290,54	158668,10
184		755262,67	158744,64
185		755242,10	158828,15
186		755247,30	158942,53
187		755179,86	159016,75
188		755146,98	159084,64
189		755103,67	159165,26
190		755034,85	159285,34
191		755073,28	159482,87
192		755099,25	159597,44
193		755169,33	159687,10
194		755185,52	159808,90
195		755154,83	159929,96
196		755208,01	160050,63
197		755226,43	160174,19
198		755263,99	160312,10
199		755270,33	160334,64
200		755293,16	160299,95
201		755322,11	160257,70
202		755351,96	160191,17
203		755370,38	160182,22
204		755383,10	160180,74
205		755384,62	160171,00
206		755378,93	160136,17
207		755388,11	160151,73
208		755390,97	160173,10
209		755387,03	160186,08
210		755371,31	160188,60
211		755359,36	160198,41
212		755338,44	160240,69
213		755335,41	160245,30
214		755346,80	160282,19
215		755344,74	160283,93
216		755353,20	160281,41
217		755361,31	160274,70
218		755443,47	160277,44
219		755497,02	160279,29
220		755539,87	160292,10
221		755599,71	160327,03
222		755650,45	160364,98
223		755683,99	160390,32
224		755734,30	160431,41
225		755807,69	160502,04

226		755863,35	160548,79
227		755883,32	160561,15
228		755916,94	160569,31
229		755957,70	160564,40
230		755985,96	160552,03
231		756011,01	160514,52
232		756024,93	160478,56
233		756031,03	160438,56
234		756036,16	160394,00
235	Wyłączenie	755742,69	159969,06
236	Wyłączenie	755747,52	159950,67
237	Wyłączenie	755764,83	159888,30
238	Wyłączenie	755803,06	159793,06
239	Wyłączenie	755838,14	159730,99
240	Wyłączenie	755884,29	159779,43
241	Wyłączenie	755914,13	159782,35
242	Wyłączenie	755895,39	159816,26
243	Wyłączenie	755891,78	159905,66
244	Wyłączenie	755889,69	159940,93
245	Wyłączenie	755913,10	159932,91
246	Wyłączenie	755896,19	159948,09
247	Wyłączenie	755877,42	159955,98
248	Wyłączenie	755847,20	159957,69
249	Wyłączenie	755819,20	159962,07
250	Wyłączenie	755783,75	159973,47
251	Wyłączenie	755749,30	159971,32
252	Wyłączenie	755742,69	159969,06

Załącznik nr 11 do uchwały
Nr IV/.../2024
Rady Gminy Lutowiska
z dnia 25 września 2024 r.

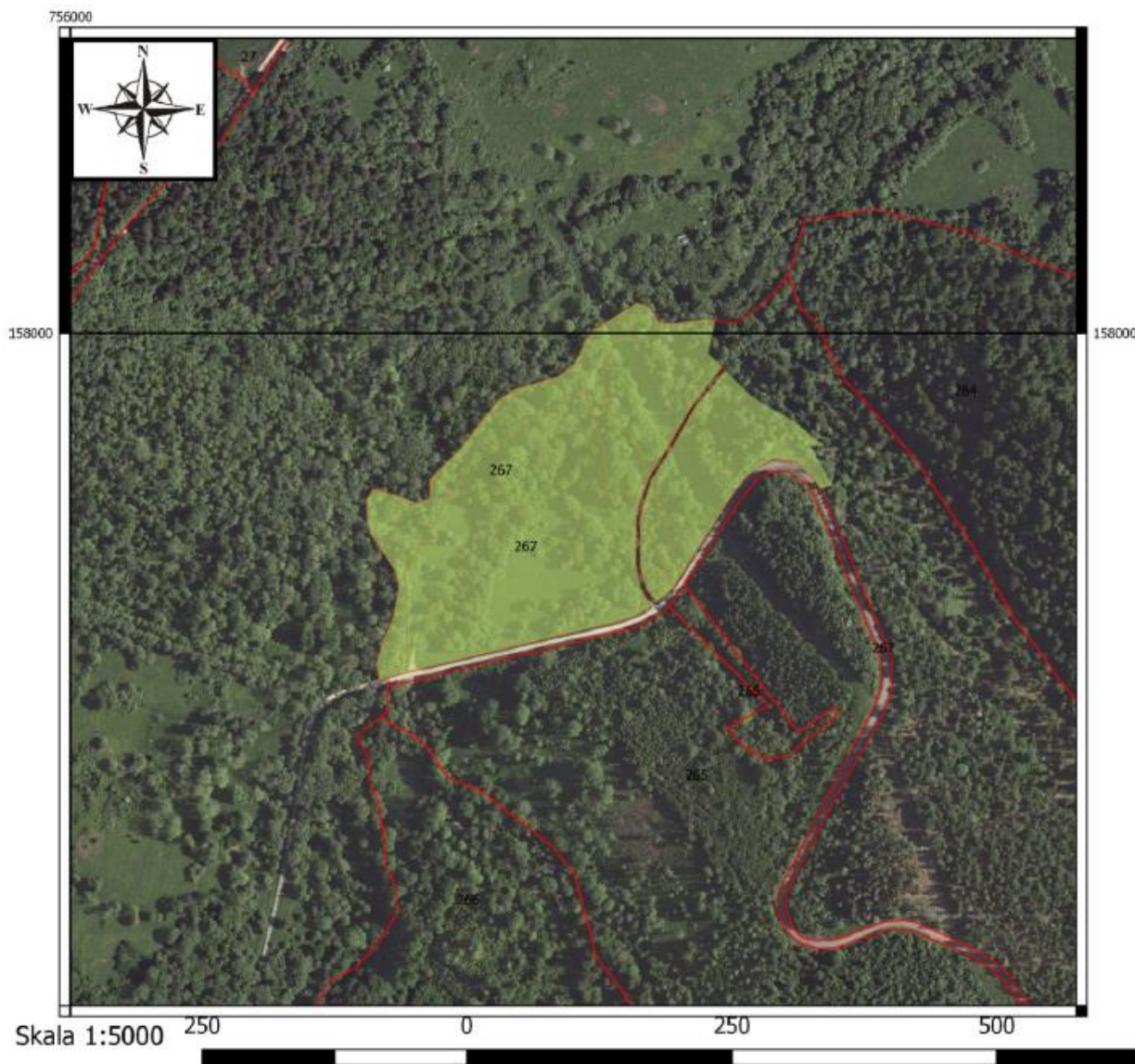

Położenie i przebieg
granicy

Zespołu Przyrodniczo-
Krajobrazowego
"Cerkiew w Hulskiem"

*Podkład WMS
Ortofotomapa - Geoportal*



Legenda

- ZPK "Cerkiew w Hulskiem"
- Użytek ewidencyjny

ZPK „Cerkiew w Hulskiem” – punkty załamania granic

Nr	Komentarz	X	Y
1	Część 1	756607,91	158011,76
2	Część 1	756601,26	157980,92
3	Część 1	756614,40	157968,14
4	Część 1	756587,06	157932,92
5	Część 1	756567,04	157898,97
6	Część 1	756545,73	157864,27
7	Część 1	756536,93	157840,56
8	Część 1	756533,45	157827,46
9	Część 1	756532,94	157780,33
10	Część 1	756538,47	157757,43
11	Część 1	756547,34	157742,17
12	Część 1	756531,33	157732,69
13	Część 1	756516,56	157728,14
14	Część 1	756468,54	157716,68
15	Część 1	756408,69	157702,44
16	Część 1	756381,66	157696,00
17	Część 1	756345,91	157687,32
18	Część 1	756318,44	157680,64
19	Część 1	756291,71	157673,25
20	Część 1	756289,02	157688,52
21	Część 1	756295,94	157712,40
22	Część 1	756303,82	157728,89
23	Część 1	756310,06	157760,55
24	Część 1	756307,06	157775,50
25	Część 1	756283,94	157810,09
26	Część 1	756279,97	157820,73
27	Część 1	756279,25	157843,24
28	Część 1	756285,95	157852,51
29	Część 1	756306,74	157847,28
30	Część 1	756326,17	157839,28
31	Część 1	756339,30	157844,08
32	Część 1	756339,30	157844,08
33	Część 1	756339,12	157862,18
34	Część 1	756367,65	157890,23
35	Część 1	756388,03	157916,92
36	Część 1	756396,12	157926,75
37	Część 1	756404,21	157936,58
38	Część 1	756418,44	157946,36
39	Część 1	756460,50	157958,99
40	Część 1	756476,50	157972,20
41	Część 1	756486,26	157992,57

42	Część 1	756492,78	158002,25
43	Część 1	756522,61	158020,56
44	Część 1	756534,55	158027,89
45	Część 1	756545,98	158024,80
46	Część 1	756555,35	158009,66
47	Część 1	756571,15	158008,63
48	Część 1	756599,91	158013,03
49	Część 1	756607,91	158011,76
50	Część 2	756617,96	157964,60
51	Część 2	756643,18	157939,25
52	Część 2	756683,36	157915,99
53	Część 2	756708,93	157894,96
54	Część 2	756698,27	157893,41
55	Część 2	756718,25	157856,85
56	Część 2	756707,59	157853,64
57	Część 2	756706,07	157857,11
58	Część 2	756684,75	157878,70
59	Część 2	756663,30	157881,78
60	Część 2	756639,15	157866,54
61	Część 2	756622,61	157844,90
62	Część 2	756603,66	157815,45
63	Część 2	756574,75	157769,98
64	Część 2	756567,89	157759,19
65	Część 2	756553,78	157747,02
66	Część 2	756543,77	157758,13
67	Część 2	756538,19	157779,38
68	Część 2	756537,80	157823,01
69	Część 2	756539,63	157832,39
70	Część 2	756540,64	157837,75
71	Część 2	756548,29	157861,06
72	Część 2	756571,65	157898,25
73	Część 2	756589,37	157929,88
74	Część 2	756617,96	157964,60

Załącznik nr 13 do uchwały
Nr IV/.../2024
Rady Gminy Lutowska
z dnia 25 września 2024 r.

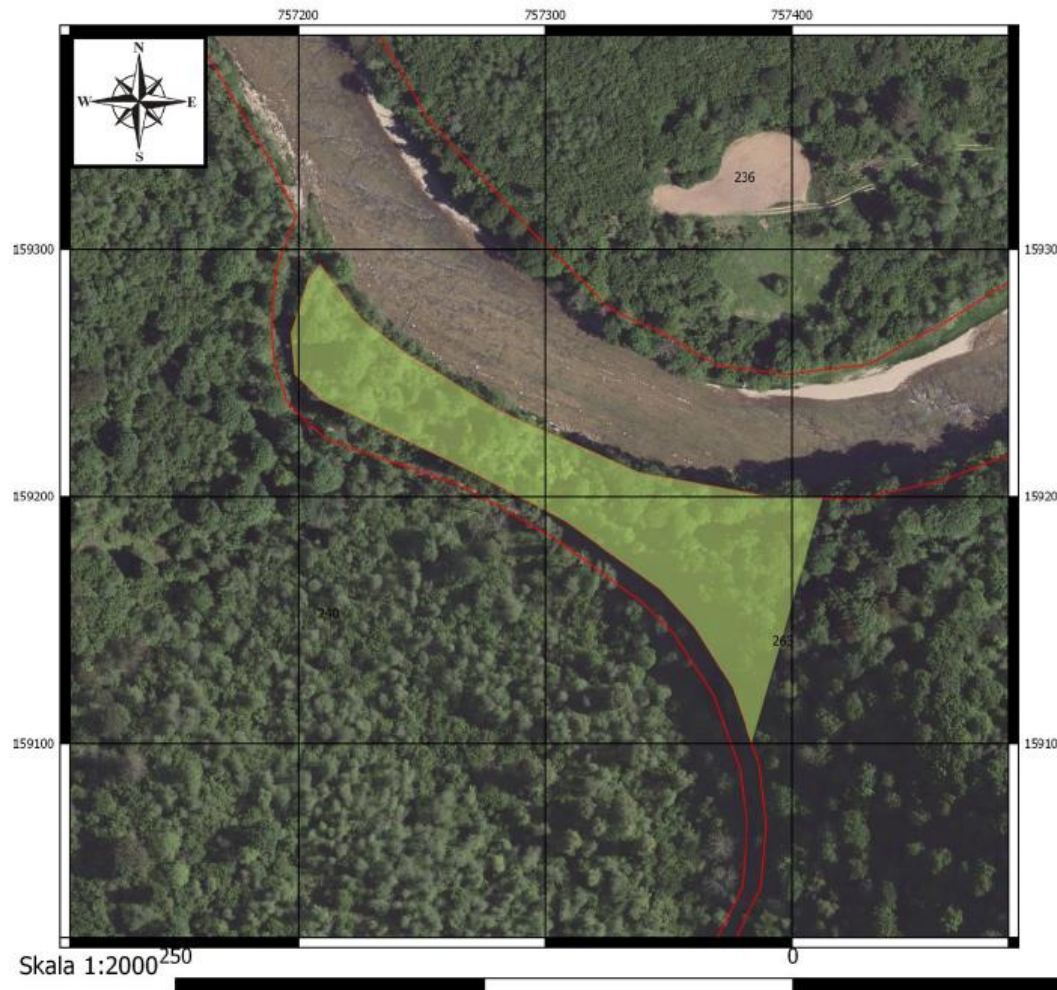



Położenie i przebieg
granicy

Zespołu Przyrodniczo-
Krajobrazowego
"Młyn w Hulskim"

Podkład WMS
Ortofotomapa - Geoportal



Legenda	
	ZPK "Młyn w Hulskim"
	Użytek ewidencyjny

250 m

ZPK „Młyn w Hulskiem” – punkty załamania granic

Nr	X	Y
1	757383,68	159100,53
2	757376,17	159122,33
3	757360,36	159147,58
4	757346,57	159162,69
5	757308,53	159189,78
6	757271,05	159209,86
7	757209,39	159239,13
8	757198,56	159249,40
9	757197,04	159265,89
10	757203,84	159287,55
11	757208,77	159293,94
12	757225,60	159271,86
13	757242,83	159258,37
14	757281,75	159234,43
15	757338,12	159209,74
16	757388,59	159200,35
17	757398,70	159200,00
18	757412,31	159199,53
19	757383,68	159100,53

Załącznik nr 15 do uchwały
Nr IV/.../2024
Rady Gminy Lutowiska
z dnia 25 września 2024 r.



Położenie i przebieg
granicy

Zespołu Przyrodniczo-
Krajobrazowego
"Cmentarz w
Ruskiem"

*Podkład WMS
Ortofotomapa - Geoportal*



Legenda

- Użytek ewidencyjny
- ZPK Cmentarz w Ruskiem

Skala 1:2000

Cmentarz w Ruskiem – punkty załamania granic

Lp	X	Y
1	761397,9525	156381,5890
2	761398,9153	156375,4087
3	761398,9871	156370,3188
4	761400,3876	156296,4782
5	761399,0019	156287,1487
6	761397,9234	156285,9366
7	761395,3464	156280,8790
8	761390,9218	156276,4544
9	761385,3464	156273,6136
10	761379,1661	156272,6347
11	761372,9857	156273,6136
12	761367,4104	156276,4544
13	761362,9857	156280,8790
14	761361,9311	156282,9489
15	761359,2219	156294,4942
16	761357,7080	156368,3771
17	761357,7178	156374,4378
18	761357,9525	156381,5890
19	761358,9314	156387,7694
20	761361,7722	156393,3447
21	761366,1968	156397,7694
22	761371,7722	156400,6102
23	761377,9525	156401,5890
24	761384,1328	156400,6102
25	761389,7082	156397,7694
26	761394,1328	156393,3447
27	761396,9736	156387,7694
28	761397,9525	156381,5890

Załącznik nr 17 do uchwały
Nr IV/.../2024
Rady Gminy Lutowska
z dnia 25 września 2024 r.



Położenie i przebieg
granicy

Zespołu Przyrodniczo-
Krajobrazowego
"Młyn w Dwerniku"

Podkład WMS
Ortofotomapa - Geoportal



Legenda	
	Użytek ewidencyjny
	ZPK "Młyn w Dwerniku"

Skala 1:200

Załącznik nr 18 do uchwały
Nr IV/.../2024
Rady Gminy Lutowiska
z dnia 25 września 2024 r.

Młyn w Dwerniku – punkty załamania granic

Lp	X	Y
1	764312,5883	156361,8053
2	764302,3668	156359,4581
3	764293,7746	156363,6853
4	764298,7883	156373,2062
5	764299,3859	156373,4205
6	764299,3859	156373,4205
7	764307,1855	156365,4433
8	764312,5883	156361,8053

Załącznik nr 19 do uchwały
Nr IV/.../2024
Rady Gminy Lutowiska
z dnia 25 września 2024 r.



Położenie i przebieg
granicy

Zespołu Przyrodniczo-
Krajobrazowego
"Wieś Smolnik"

Podkład WMS
Ortofotomapa - Geoportal



Legenda
ZPK Wieś Smolnik
Użytek ewidencyjny

Skala 1:4000

Załącznik nr 20 do uchwały
Nr IV/.../2024
Rady Gminy Lutowiska
z dnia 25 września 2024 r.

Wieś Smolnik – punkty załamania granic

Lp	X	Y
1	768026,8189	155811,4805
2	768024,4697	155819,8649
3	768044,2803	155832,0617
4	768076,8324	155848,1691
5	768095,7988	155854,6468
6	768132,8021	155863,8098
7	768208,3892	155882,5271
8	768326,2780	155911,7193
9	768398,4898	155931,4870
10	768432,4161	155948,3370
11	768461,9745	155974,5403
12	768492,0642	155933,6621
13	768503,8333	155917,6732
14	768507,6371	155912,3030
15	768567,2572	155902,8601
16	768618,0414	155874,9740
17	768662,2878	155830,7277
18	768690,6957	155774,9740
19	768700,4844	155713,1706
20	768690,6957	155651,3672
21	768662,2878	155595,6136
22	768618,0414	155551,3672
23	768562,2878	155522,9593
24	768500,4844	155513,1706
25	768438,6810	155522,9593
26	768386,3242	155549,6364
27	768345,0594	155553,8155
28	768094,9793	155467,4242
29	768045,4016	155703,0752
30	768044,6691	155714,4433
31	768043,1546	155723,6948
32	768035,3567	155730,6560
33	768027,2256	155735,0793
34	768025,4898	155751,9139
35	768022,7045	155761,1315
36	768025,3608	155772,1826
37	768026,7549	155782,7694
38	768027,6705	155795,8904
39	768026,6862	155800,9171
40	768023,9683	155807,6032
41	768026,8189	155811,4805

Załącznik nr 21 do uchwały
Nr IV/.../2024
Rady Gminy Lutowska
z dnia 25 września 2024 r.



Położenie i przebieg
granicy

Zespołu Przyrodniczo-
Krajobrazowego
"Cmentarz w
Stuposianach"

*Podkład WMS
Ortofotomapa - Geoportal*



Legenda

- Użytek ewidencyjny
- ZPK Cmentarz w Stuposianach

Skala 1:2000

Załącznik nr 22 do uchwały
Nr IV/.../2024
Rady Gminy Lutowiska
z dnia 25 września 2024 r.

ZPK „Cmentarz w Stuposianach – punkty załamania granic

Nr	X	Y
1	768396,0500	152874,2400
2	768369,4800	152867,1800
3	768351,1700	152862,3200
4	768346,3100	152861,0300
5	768277,6600	152757,1300
6	768283,3100	152783,3100
7	768292,1000	152822,6400
8	768298,9500	152851,0000
9	768305,0400	152876,2400
10	768317,1600	152914,8500
11	768336,5800	152957,3600
12	768341,9000	152975,3300
13	768359,5200	152968,3800
14	768411,0800	152944,6300
15	768409,3600	152938,6100
16	768396,0500	152874,2400